

Lagunesingel 8

Beuningen Gld



 Royale middenwoning
gelegen op een
prachtige locatie aan
de Beuningse plas.

Kenmerken



Vraagprijs
€ 575.000 k.k.



Woonoppervlakte
195 m²



Perceeloppervlakte
278 m²



Bouwjaar
2008

| | | | |
|---------------------|--|---------------------------|--------------------------------|
| Soort object | Woonhuis | Inhoud | 692 m ³ |
| Soort woning | Eengezinswoning | Aantal kamers | 5 |
| Type woning | Tussenwoning | Aantal slaapkamers | 3 |
| Locatie | In woonwijk, vrij uitzicht, aan vaarwater | Afmetingen tuin | 1500 cm lang x 800 cm breed |
| Bouwworm | Bestaande bouw | Externe bergruimte | 6 m ² |
| Energielabel | A | Berging | Vrijstaand hout |



Meer weten?

Neem contact op met onze makelaar

Mark van Welie

Makelaar RMT



024 - 6 77 77 76 / 06 - 41 67 74 64



mark.van.welie@hansjanssen.nl

Omschrijving

Verrassend veel ruimte op een toplocatie in De Beuningse Plas!

Met maar liefst 195 m² woonoppervlak biedt deze royale middenwoning aan de Lagunesingel 8 een zee aan ruimte. Gelegen op een prachtige locatie in de geliefde wijk De Beuningse Plas geniet je hier dagelijks van een vrij uitzicht aan de voorzijde, een lichte woonkamer, drie royale slaapkamers en een indrukwekkende tweede verdieping die nog volledig naar eigen wens is in te delen. Of je nu droomt van extra slaapkamers, een thuiswerkruimte of een hobbyverdieping; de mogelijkheden zijn hier volop aanwezig. Combineer dat met een zonnige tuin op het westen, energielabel A en een woonomgeving waar water, groen en rust centraal staan, en je hebt een woning die zich onderscheidt door ruimte, comfort en woonkwaliteit.

Bijzonderheden

- Woonoppervlak: 195 m²;
- Perceeloppervlak: 278 m²;
- Inhoud: 692 m³;
- Bouwjaar: 2008;
- Externe berging: 6 m²;
- Energielabel A;
- Volledig geïsoleerd en energiezuinig;
- Drie volwaardige woonlagen, ideaal voor grote of samengestelde gezinnen;

- Vrij uitzicht aan de voorzijde;
- Zonnige achtertuin op het westen;
- Mogelijkheid om twee auto's op eigen terrein te parkeren.

Wonen in De Beuningse Plas

De Beuningse Plas staat bekend als één van de mooiste woonwijken van Beuningen. Hier woon je tussen rietkragen, waterpartijen en groene zones die zorgen voor een bijzonder prettige woonomgeving. Wandelen, fietsen of recreëren aan het water; het ligt hier letterlijk om de hoek.

Daarnaast bevinden supermarkten, winkels, horeca, scholen en openbaar vervoer zich op korte afstand. Dankzij de gunstige ligging nabij de A50 en A73 zijn omliggende steden uitstekend bereikbaar. Ook Nijmegen ligt op korte fiets- en rijafstand.

Begane grond

Via de ruime entree kom je binnen in de hal met toegang tot de berging, de toiletruimte met fonteintje, de trapopgang en de woonkamer. De tuingerichte woonkamer biedt verrassend veel leefruimte en vormt het hart van de woning. Dankzij de grote raampartijen en de openslaande deuren naar de tuin geniet je hier van een fijne verbinding tussen binnen en buiten. Het daglicht stroomt rijkelijk naar binnen en zorgt voor een aangename sfeer.

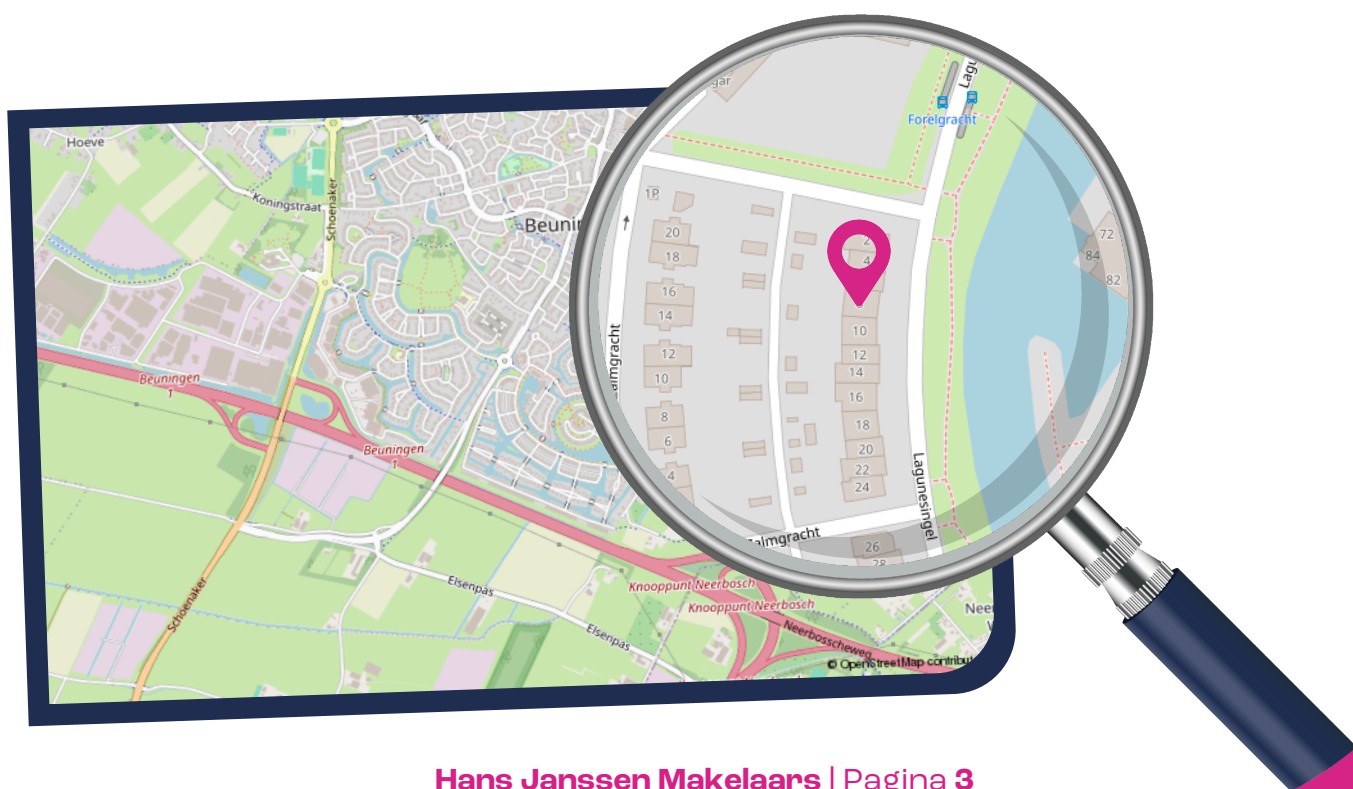

Aan de voorzijde van de woning bevindt zich de nette keuken. Deze is voorzien van een combimagnetron, gasfornuis, afzuigkap, koelkast en vrieskast. Vanuit de keuken kijk je prettig uit over de straat en het water aan de voorzijde. Daarnaast is er een praktische provisiekast aanwezig.

De gehele begane grond is afgewerkt met een laminaatvloer.

Eerste verdieping

Op de eerste verdieping bevinden zich drie bijzonder ruime slaapkamers. Kenmerkend voor deze woning is dat werkelijk geen enkele ruimte klein aanvoelt. De badkamer is netjes uitgevoerd en voorzien van een toilet, een bad-/douchecombinatie en een wastafelmeubel.

Daarnaast bevindt zich op deze verdieping een praktische berging met de opstelling van de cv-ketel (Intergas, 2008, eigendom).

Voor extra comfort is deze gehele verdieping voorzien van rolluiken.

Tweede verdieping

De tweede verdieping is misschien wel de grootste verrassing van deze woning. Hier tref je een enorme open ruimte met dakramen en een indrukwekkende nokhoogte.

Deze verdieping biedt alle vrijheid om volledig naar eigen wens in te delen. Denk aan meerdere extra slaapkamers, een werkruimte aan huis, een speelkamer, hobbyruimte of een combinatie hiervan. Zelfs het realiseren van een vliering behoort tot de mogelijkheden.

Daarnaast is er achter de knieschotten volop bergruimte aanwezig en bevinden zich hier de aansluitingen voor het witgoed.

Tuin

De achtertuin is gelegen op het westen. Dat betekent volop genieten van de middag- en avondzon op mooie dagen. De tuin beschikt over een houten berging en biedt bovendien de mogelijkheid om twee auto's op eigen terrein te parkeren via de achterzijde. Dat maakt het dagelijkse gebruik extra praktisch.

De achtergelegen toegangsweg betreft een mandelige weg waarvoor samen met de directe omwonenden een vereniging is opgericht. De bijdrage bedraagt slechts € 45,- per jaar.

Waarom de huidige bewoner hier zo prettig heeft gewoond?

- Omdat je woont in de geliefde wijk De Beuningse Plas;
- Omdat het vrije uitzicht aan de voorzijde blijvend is;
- Omdat sommige bewoners zelfs een bootje voor de deur aan het water hebben liggen;
- Omdat er in koude winters soms geschaatst kan worden;
- Omdat de zonnige achtertuin op het westen een heerlijke plek is om te ontspannen.

Een woning als deze kom je niet vaak tegen. De combinatie van een fantastische woonomgeving, een vrij uitzicht, een zonnige tuin én bijna 200 m² woonoppervlak maakt dit een bijzonder aantrekkelijk geheel.

Zie jij jezelf hier al wonen? Neem dan contact met ons op voor een bezichtiging. We laten je graag ervaren hoeveel ruimte, licht en wooncomfort Lagunesingel 8 te bieden heeft!







De tuingerichte woonkamer biedt verrassend veel leefruimte en vormt het hart van de woning.





Aan de voorzijde van de woning bevindt zich de keuken, vanuit de keuken kijk je uit over het water.









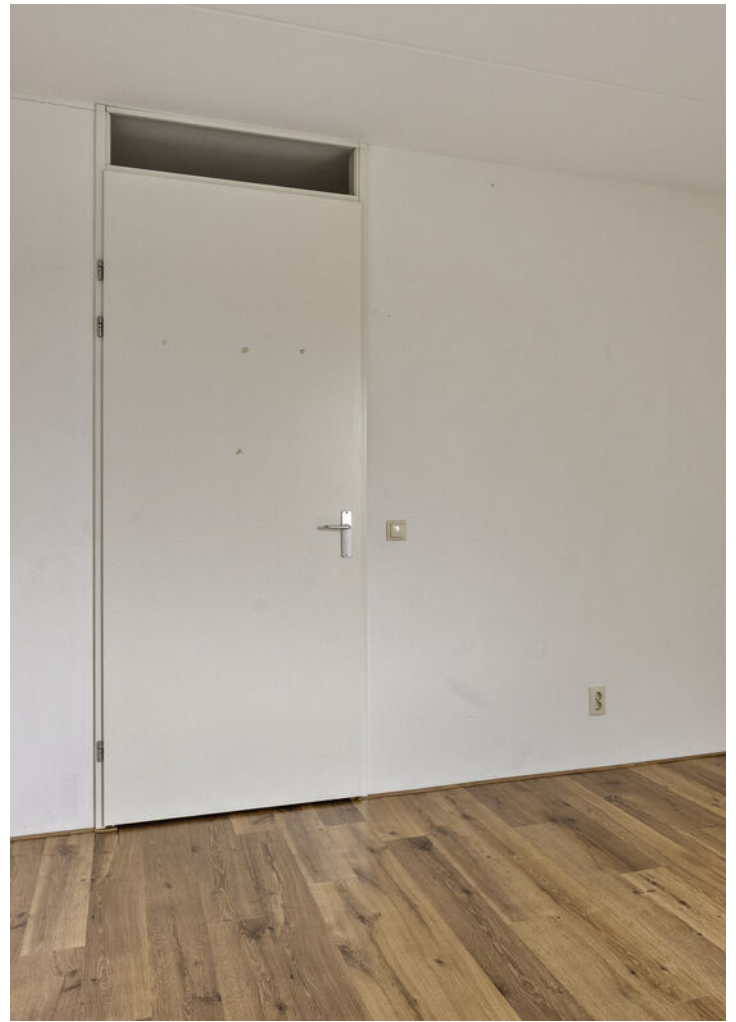

Op de eerste verdieping bevinden zich drie ruime slaapkamers en een badkamer.





















Plattegrond

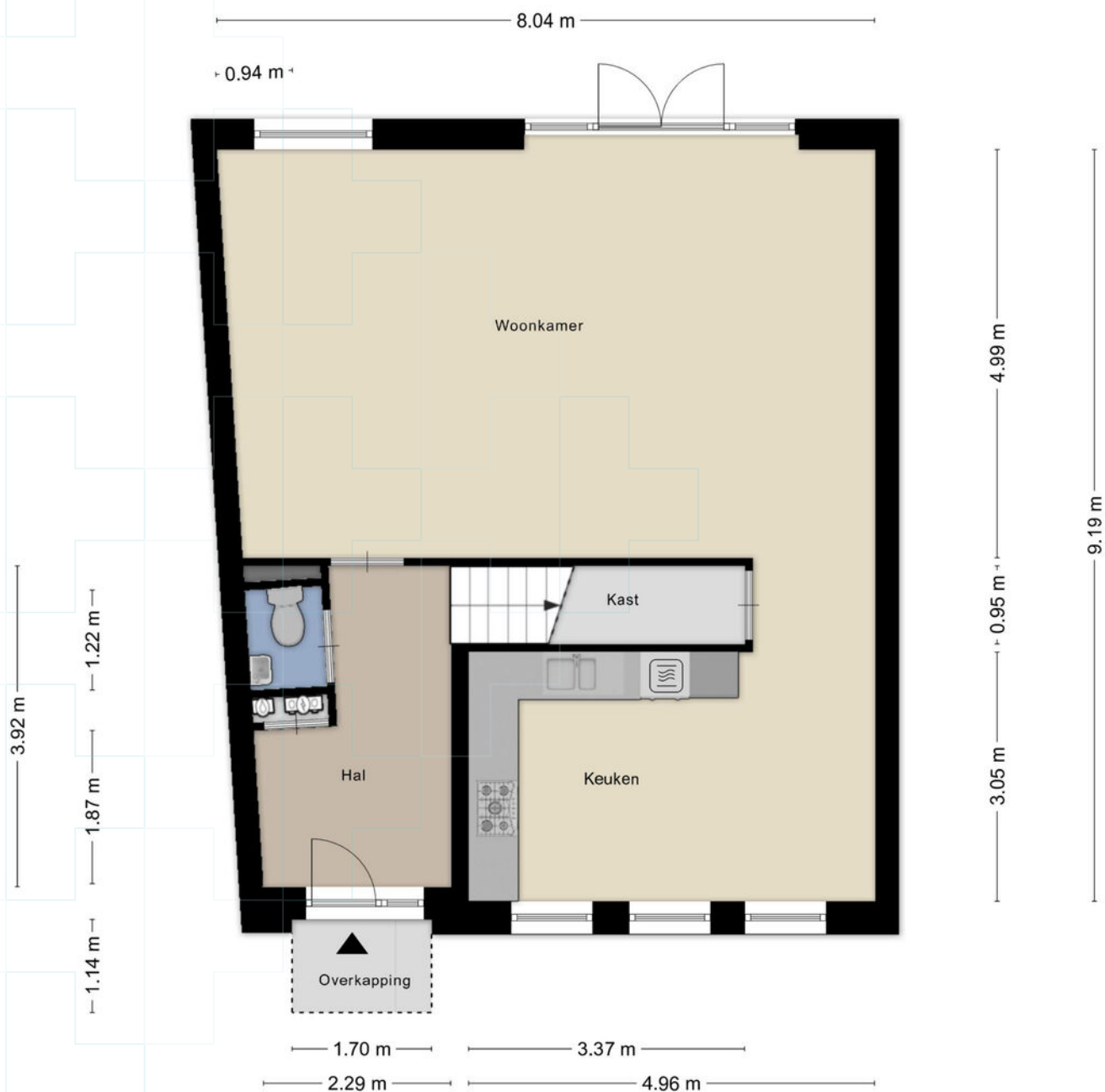

Aan de plattegronden kunnen geen rechten worden ontleend
© Zibber www.zibber.nl

Plattegrond



Aan de plattegronden kunnen geen rechten worden ontleend
© Zibber www.zibber.nl

Plattegrond

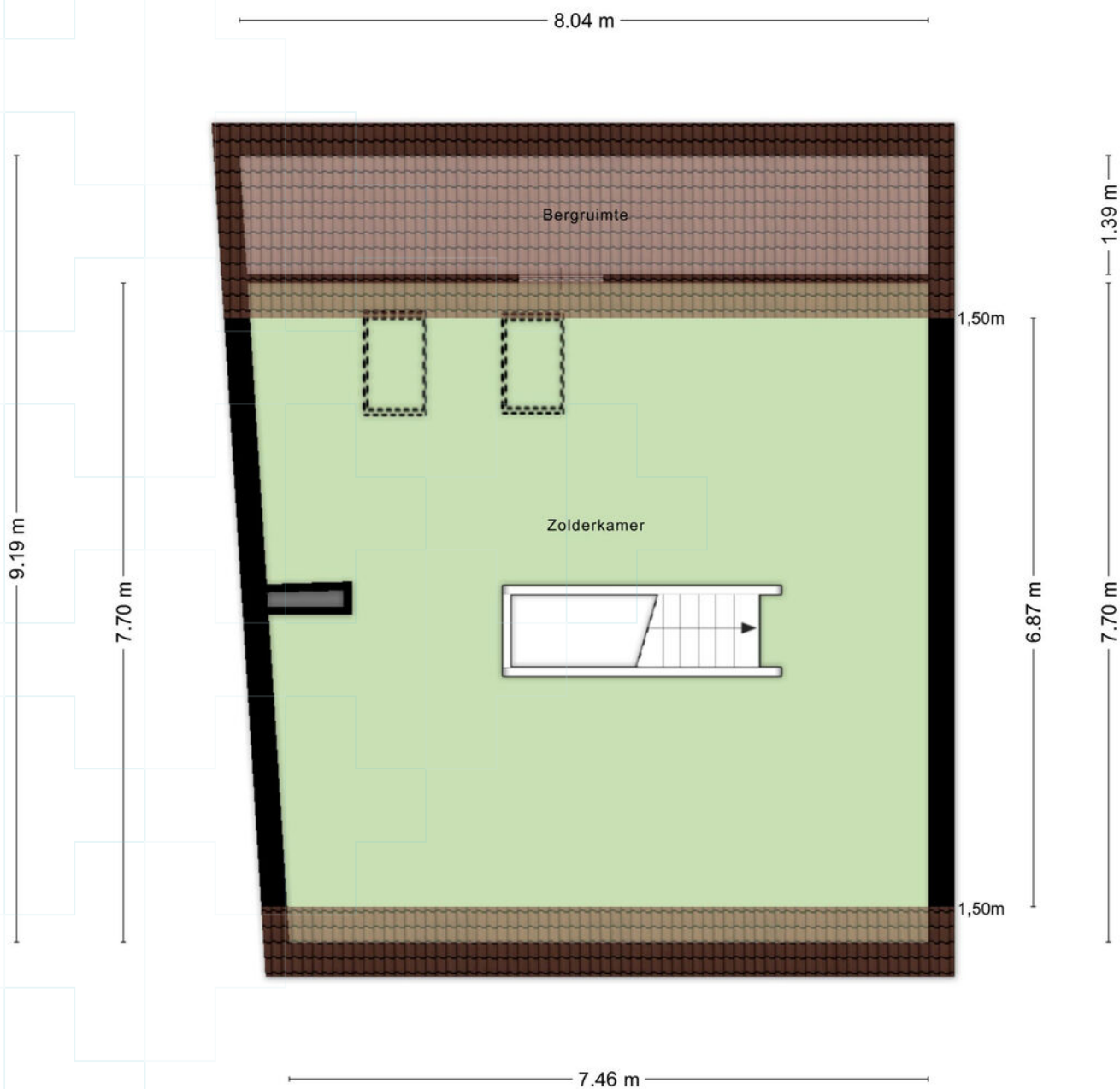

Aan de plattegronden kunnen geen rechten worden ontleend
© Zibber www.zibber.nl

Plattegrond

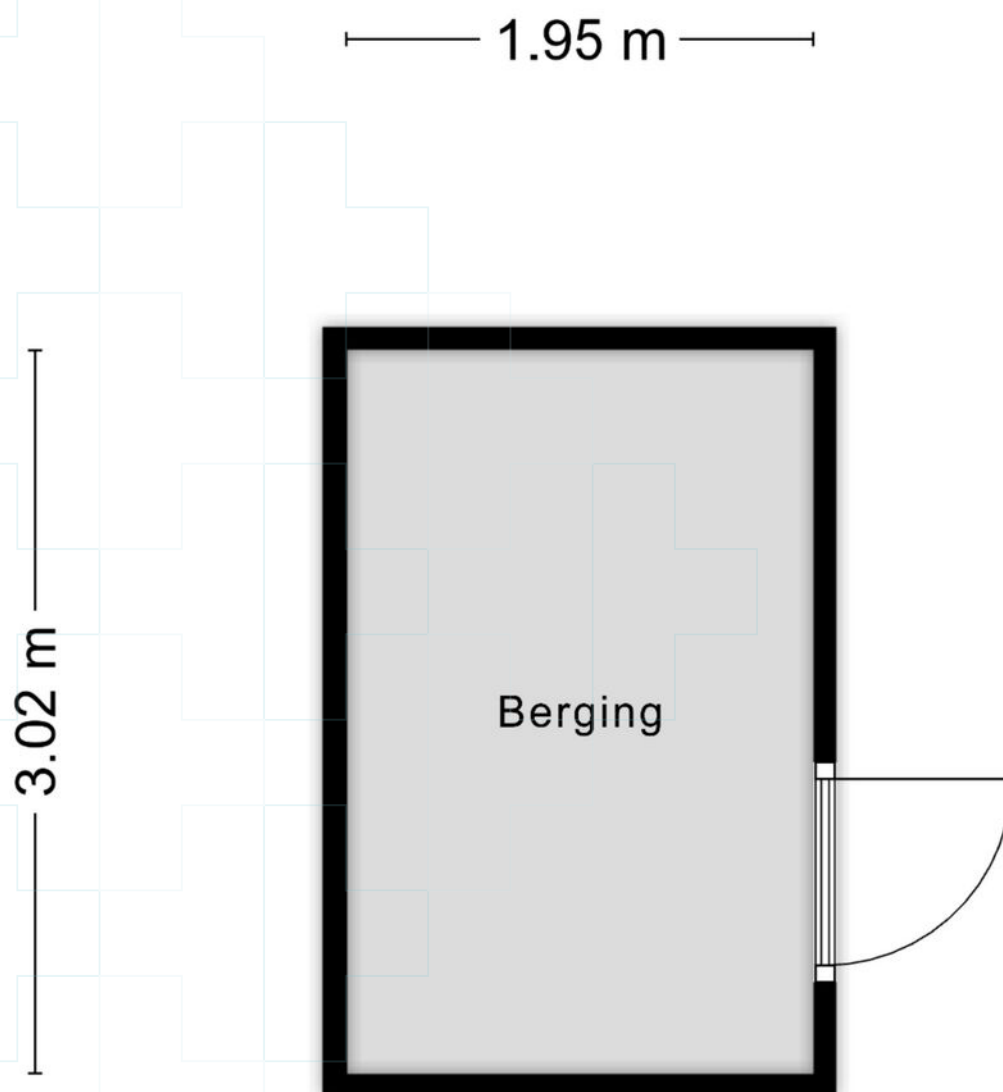

Aan de plattegronden kunnen geen rechten worden ontleend
© Zibber www.zibber.nl

Kadastrale kaart

Kadastrale kaart

Uw referentie: ---



| | | |
|----------------------------------|----------------------------|---------------|
| 12345 Perceelnummer | Deze kaart is noordgericht | Schaal 1: 500 |
| 25 Huisnummer | | |
| Vastgestelde kadastrale grens | Kadastrale gemeente | Beuningen |
| Voorlopige kadastrale grens | Sectie | F |
| Administratieve kadastrale grens | Perceel | 2138 |
| Bebouwing | | |

Voor een eensluitend uittreksel, geleverd op 7 april 2026
De bewaarder van het kadaster en de openbare registers

Aan dit uittreksel kunnen geen betrouwbare maten worden ontleend.
De Dienst voor het kadaster en de openbare registers behoudt zich de intellectuele eigendomsrechten voor, waaronder het auteursrecht en het databankenrecht.



Lijst van zaken

Blijft achter Gaat mee Ter overname

Woning - Interieur

Verlichting, te weten

- inbouwspots/dimmers

- opbouwspots/armaturen/lampen/dimmers

- losse (hang)lampen

(Losse)kasten, legplanken, te weten

- grote kleding kast op slaapkamer, wit

Raamdecoratie/zonwering binnen, te weten

- gordijnrails

- gordijnen

- vitrages

- rolgordijnen

- lamellen

- jaloezieën

Vloerdecoratie, te weten

- laminaat

Woning - Keuken

Keukenblok (met bovenkasten)

Keuken (inbouw)apparatuur, te weten

- (gas)fornuis

- afzuigkap

- combi-oven/combimagnetron

- koelkast

- vriezer

- koffiezetapparaat

Woning - Sanitair/sauna

Toilet met de volgende toebehoren

- toilet

- toiletrolhouder

- toiletborstel(houder)

- fontein

Badkamer met de volgende toebehoren

- ligbad

Lijst van zaken

| | Blijft achter | Gaat mee | Ter overname |
|---|---------------|----------|--------------|
| - douche (cabine/scherm) | ● | | |
| - wastafel | ● | | |
| - wastafelmeubel | ● | | |
| - toiletkast | ● | | |
| - toilet | ● | | |
| - toiletrolhouder | ● | | |
| - toiletborstel(houder) | | ● | |
| Woning - Exterieur/installaties/veiligheid/ energiebesparing | | | |
| (Voordeur)bel | ● | | |
| Rookmelders | ● | | |
| (Klok)thermostaat | ● | | |
| Rolluiken | ● | | |
| Telefoonaansluiting/internetaansluiting | ● | | |
| Warmwatervoorziening, te weten | | | |
| - CV-installatie | ● | | |
| Tuin - Inrichting | | | |
| Tuinaanleg/bestrating | ● | | |
| Beplanting | ● | | |
| Tuin - Verlichting/installaties | | | |
| Buitenverlichting | ● | | |
| Tuin - Bebouwing | | | |
| Tuinhuis/buitenberging | ● | | |
| Tuin - Overig | | | |
| Overige tuin, te weten | | | |
| - (sier)hek | ● | | |

Vragenlijst

Vraag

Antwoord

Bijzonderheden 1 A.

Zijn er nadat u het perceel in eigendom hebt gekregen nog andere, eventuele aanvullende notariële of onderhandse akten opgesteld met betrekking tot het perceel?

Nee

Zo ja, welke?

Bijzonderheden 1 B.

Zijn er mondelinge of schriftelijke afspraken gemaakt over aangrenzende percelen?
(Denk hierbij aan regelingen voor het gebruik van een poort, schuur, garage, tuin, overeenkomsten met meerdere burens, toezeggingen, erfafscheidingen.)

Nee

Zo ja, welke zijn dat?

Bijzonderheden 1 C.

Wijken de huidige terreinafscheidingen af van de kadastrale eigendomsgrenzen?
(Denk hierbij ook aan strookjes grond van de gemeente die u in gebruik heeft, of grond van u die gebruikt wordt door de burens.)

Nee

Zo ja, waaruit bestaat die afwijking?

Bijzonderheden 1 D.

Is een gedeelte van de woning, schuur, garage of schutting gebouwd op grond van de burens of andersom?

Nee

Zo ja, graag nader toelichten:

Bijzonderheden 1 E.

Heeft u grond van derden in gebruik?

Nee

Zo ja, welke grond?

Bijzonderheden 1 F.

Rusten er 'bijzondere lasten en beperkingen' op de woning en/of het perceel?
(Bijzondere lasten en beperkingen kunnen privaatrechtelijke beperkingen zijn zoals (lijdende) erfdienstbaarheden (bijvoorbeeld een recht van overpad), kwalitatieve verplichtingen, kettingbedingen, vruchtgebruik, voorkeursrecht (bijvoorbeeld een eerste recht van koop), opstalrecht, erfpacht, huurkoop. Het kan ook gaan om publiekrechtelijke beperkingen zoals een aanschrijving van de gemeente in het kader van een illegale verbouwing)

Nee

Zo ja, welke?

Bijzonderheden 1 G.

Is de Wet voorkeursrecht gemeenten van toepassing?

Nee

Bijzonderheden 1 H.

Is er een anti-speculatiebeding en/of zelfbewoningsplicht van toepassing op de woning?

Nee

Vragenlijst

Vraag

Antwoord

Zo ja, hoe lang nog?

Bijzonderheden 1 I.

Is er sprake van een beschermd stads- of dorpsgezicht of loopt er een procedure tot aanwijzing daartoe?

Nee

Is er sprake van een gemeentelijk-, provinciaal-of rijksmonument of loopt er een procedure tot aanwijzing daartoe?

Nee

Is er volgens het bestemmingsplan sprake van een beeldbepalend of karakteristiek object?

Nee

Bijzonderheden 1 J.

Is er sprake (geweest) van ruilverkaveling?

Nee

Zo ja, moet u hiervoor ruilverkavelingsrente betalen?

Zo ja, hoeveel en voor hoe lang? Bedrag:

Duur:

Bijzonderheden 1 K.

Is er sprake van onteigening?

Nee

Bijzonderheden 1 L.

Is de woning of de grond geheel of gedeeltelijk verhuurd of bij anderen in gebruik?

Nee

Zo ja: Is er een huurcontract/ gebruiksovereenkomst?

Indien er geen contract of overeenkomst is, beschrijf hieronder wat (mondeling) met de huurder/ gebruiker is afgesproken:

Welk gedeelte is verhuurd/ in gebruik gegeven?

Welke delen vallen onder gezamenlijk gebruik?

Welke zaken zijn van de huurder en mag hij verwijderen bij ontruiming? (Bijvoorbeeld geiser, keuken, lampen.)

Heeft de huurder een waarborgsom gestort?

Zo ja, hoeveel?

Heeft u nog andere afspraken met de huurders gemaakt?

Zo ja, welke?

Bijzonderheden 1 M.

Is er over de woning een geschil/procedures gaande, al dan niet bij de rechter, huurcommissie of een andere instantie?(bijvoorbeeld onteigening/kwesties met burens, zoals erfdiensbaarheden, recht van overpad, erfafscheidingen e.d.)

Nee

Zo ja, welke is/zijn dat?

Bijzonderheden 1 N.

Is er bezwaar gemaakt tegen de waardebeschikking WOZ?

Nee

Vragenlijst

Vraag

Antwoord

Zo ja, toelichting:

Bijzonderheden 1 O.

Zijn er door de overheid of nutsbedrijven verbeteringen of herstellingen voorgeschreven of aangekondigd die nog niet naar behoren zijn uitgevoerd?

Nee

Zo ja, welke?

Bijzonderheden 1 P.

Zijn er in het verleden subsidies of premies verstrekt die bij verkoop van de woning voor een deel kunnen worden teruggevorderd?

Nee

Zo ja, welke?

Bijzonderheden 1 Q.

Is de woning onbewoonbaar verklaard of in het verleden ooit onbewoonbaar verklaard geweest?

Nee

Zo ja, waarom?

Bijzonderheden 1 R.

Is er bij verkoop sprake van een omzetbelastingheffing? (Bijvoorbeeld omdat het een voormalig bedrijfsonroerendgoed is, of een woning met praktijkgedeelte, of omdat u pas ingrijpend verbouwd hebt.)

Nee

Zo ja, waarom?

Bijzonderheden 1 S.

Hoe gebruikt u de woning nu? (Bijvoorbeeld woning, praktijk, winkel, opslag)

Woning.

Is dat gebruik volgens de gemeente toegestaan?

Ja

Zo nee, heeft de gemeente dit strijdige gebruik wel eens bij u aangekaart?

Hoe heeft de gemeente dit strijdige gebruik bij u aangekaart?

Gevels 2 A.

Is er sprake (geweest) van vochtdoorslag of aanhoudend vochtige plekken op de gevels?

Nee

Zo ja, waar?

Gevels 2 B.

Zijn er (gerepareerde) scheuren/beschadigingen in/aan de gevels aanwezig?

Nee

Zo ja, waar?

Gevels 2 C.

Zijn de gevels tijdens de bouw geïsoleerd?

Ja

Zo nee, zijn de gevels daarna (deels) geïsoleerd?

Vragenlijst

Vraag

Antwoord

Zo ja, wanneer heeft de isolatie van de gevels plaatsgevonden en met welk isolatiemateriaal?

Heeft u een certificaat of bewijs van het na-isoleren?

Is er sprake van volledige isolatie?

Ja

Zo nee, welke delen van de gevels zijn er niet geïsoleerd?

Gevels 2 D.

Zijn de gevels ooit gereinigd?

Nee

Zo ja, volgens welke methode en wanneer?

Dak(en) 3 A.

Hoe oud zijn de daken ongeveer? Platte daken:

2008

Overige daken:

geen

Dak(en) 3 B.

Heeft u last van daklekkages (gehad)?

Nee

Zo ja, waar?

Dak(en) 3 C.

Zijn er in het verleden gebreken geconstateerd aan de dakconstructie zoals scheve, doorbuigende, krakende, beschadigde en/of aangetaste dakdelen?

Nee

Zo ja, waar?

Dak(en) 3 D.

Heeft u het dak al eens (gedeeltelijk) laten vernieuwen c.q. laten repareren?

Nee

Zo ja, welk (gedeelte van het) dak en waarom?

Dak(en) 3 E.

Is het dak tijdens de bouw geïsoleerd? Platte daken:

Ja

Overige daken:

Ja

Zo nee, is het dak daarna geïsoleerd? Platte daken:

Overige daken:

Nee

Zo ja, wanneer heeft de isolatie plaatsgevonden en met welk isolatiemateriaal?

nvt

Heeft u een certificaat of bewijs van het na-isoleren?

Nee

Is er sprake van volledige isolatie? Platte daken:

Ja

Overige daken:

Ja

Zo nee, welke delen zijn er niet geïsoleerd?

nvt

Dak(en) 3 F.

Zijn de regenwaterafvoeren lek of verstopt?

Nee

Vragenlijst

Vraag

Antwoord

Zo ja, toelichting:

Dak(en) 3 G.

Zijn de dakgoten lek of verstopt?

Nee

Zo ja, toelichting:

Kozijnen, ramen en deuren 4 A.

Van welk materiaal zijn de buitenkozijnen gemaakt?
(bijvoorbeeld hout, kunststof of aluminium of een andersoortig materiaal)

Hout.

Kozijnen, ramen en deuren 4 B.

Wanneer zijn de buitenkozijnen, ramen en deuren voor het laatst geschilderd?

2008

Is dit gebeurd door een erkend schildersbedrijf?

Ja

Zo ja, door wie?

Door de aannemer die het project gebouwd heeft.

Kozijnen, ramen en deuren 4 C.

Functioneren alle scharnieren en sloten?

Ja

Zo nee, toelichting:

Kozijnen, ramen en deuren 4 D.

Zijn voor alle afsluitbare deuren, ramen etc. sleutels aanwezig?

Ja

Zo nee, voor welke deuren, ramen etc. niet?

Kozijnen, ramen en deuren 4 E.

Is er sprake van isolerende beglazing?

Ja

Zo ja, welk type glas?
(bijvoorbeeld HR, HR+, HR++ of HR+++; zie de glassponning waarin doorgaans staat vermeld welke type glas er is geplaatst)

dubbel glas HR ++

Is er sprake van isolerende beglazing in de gehele woning?

Ja

Zo nee, welke ramen zijn niet geïsoleerd?

Kozijnen, ramen en deuren 4 F.

Is er bij de isolerende beglazing sprake van condensvorming tussen het glas?
(Denk aan lekkende ruiten.)

Nee

Zo ja, waar?

Vloeren, plafonds en wanden 5 A.

Is er sprake (geweest) van vochtdoorslag of optrekkend vocht op de vloeren, plafonds en/of wanden?

Nee

Zo ja, waar?

Vragenlijst

Vraag

Antwoord

Vloeren, plafonds en wanden 5 B.

Is er sprake (geweest) van schimmelvorming op de vloeren, plafonds en/of wanden? Nee

Zo ja, waar?

Vloeren, plafonds en wanden 5 C.

Zijn er (gerepareerde) of (verborgen) scheuren en/of beschadigingen in/aan vloeren, plafonds en/of wanden aanwezig? Ja

Zo ja, waar? zowel beneden als boven wat bouw scheuren na het stucen.

Vloeren, plafonds en wanden 5 D.

Hebben zich in het verleden problemen voorgedaan met de afwerkingen? (Bijvoorbeeld loszittend tegelwerk, loslatend behang of spuitwerk, holklinkend of loszittend stucwerk, etc.) Nee

Zo ja, waar?

Vloeren, plafonds en wanden 5 E.

Is er sprake (geweest) van gebreken aan de vloerconstructie, zoals scheve, doorbuigende, krakende, beschadigde en/of aangetaste vloerdelen? Nee

Zo ja, waar?

Vloeren, plafonds en wanden 5 F.

Is er sprake van vloerisolatie? Ja

Zo ja, wanneer heeft de isolatie van de vloer plaatsgevonden en met welk isolatiemateriaal? van de bouw uit.

Heeft u een certificaat of bewijs van het na-isoleren?

Is er sprake van volledige isolatie? Ja

Zo nee, welke delen zijn er niet geïsoleerd?

Fundering, kruipruimte en kelder 6 A.

Is er sprake (geweest) van gebreken aan de fundering? Nee

Zo ja, waar?

Fundering, kruipruimte en kelder 6 B.

Is de kruipruimte toegankelijk? Ja

Is de kruipruimte droog? Ja

Zo nee of meestal, toelichting:

Fundering, kruipruimte en kelder 6 C.

Vragenlijst

| Vraag | Antwoord |
|---|----------------|
| Is er sprake van vochtdoorslag door de kelderwand? Zo ja of soms, toelichting: | Nee |
| Fundering, kruipruimte en kelder 6 D. | |
| Is de grondwaterstand in de afgelopen jaren waarneembaar gewijzigd of is er sprake van wateroverlast geweest? Zo ja, heeft dit tot problemen geleid in de vorm van water in de kruipruimte c.q. kelder? Zo nee, tot wat voor andere problemen heeft dit geleid? | Nee |
| Installaties 7 A. | |
| Wat voor warmte-installatie(s) is/zijn er aanwezig in de woning? (bijvoorbeeld cv-installatie, WTW-systeem, WKO-systeem, (hybride) warmtepomp, airconditioning, zonneboiler, elektrische boiler, pelletkachel dan wel een andere installatie) | CV ketel. |
| Is/zijn de installatie(s) eigendom? Zo nee, toelichting: (bijvoorbeeld de installatie(s) is/ zijn gehuurd of geleased. Tevens huur-/ leaseprijs vermelden) | Ja |
| Merk van de installatie(s): | Intergas |
| Type(nummer) van de installatie(s): | Kompact HR |
| Installatiedatum van de installatie(s): | 2008 |
| Op welke datum is/zijn deze installatie(s) voor het laatst onderhouden? | 2024 |
| Is het onderhoud uitgevoerd door een erkend bedrijf? Zo ja, door wie? | Ja Feenstra |
| Installaties 7 B. | |
| Zijn er de afgelopen tijd zaken opgevallen ten aanzien van de installatie(s)? (bijvoorbeeld de cv-installatie moet meer dan 1 keer per jaar bijgevuld worden of de installatie functioneert niet goed) Zo ja, wat is u opgevallen? | Nee |
| Installaties 7 C. | |
| Zijn er radiatoren die niet warm worden? Zo ja, welke? | Nee |
| Installaties 7 D. | |
| Zijn er radiatoren of (water)leidingen die lekken? Zo ja, waar en welke? | Nee |
| Installaties 7 E. | |
| Zijn er radiatoren of (water)leidingen die ooit zijn bevroren? | Nee |

Vragenlijst

Vraag

Antwoord

Zo ja, waar?

Installaties 7 F.

Heeft u vloerverwarming in de woning?

Nee

Zo ja, betreft dit elektrische vloerverwarming, vloerverwarming met warm water of anders? Elektrisch:

warm water:

overig, namelijk

Waar bevindt zich de elektrische vloerverwarming?

Waar bevindt zich de vloerverwarming met warm water?

Waar bevindt zich de overige vloerverwarming?

Installaties 7 G.

Zijn er vertrekken die niet (goed) warm worden?

Nee

Zo ja, welke?

Installaties 7 H.

Heeft de woning zonnepanelen die uw eigendom zijn?

Nee

Heeft de woning zonnepanelen die worden gehuurd of geleased?

Nee

Kan het huurcontract/ leasecontract worden overgenomen door koper? Zo ja, dan overnamecontract opvragen.

Hoeveel zonnepanelen zijn er aanwezig? Aantal:

Zo ja, blijven de zonnepanelen achter?

Wat is de capaciteit van één zonnepaneel?

(De capaciteit van zonnepanelen wordt uitgedrukt in Wattpiek (Wp). Bijvoorbeeld één zonnepaneel levert 390 Wp.

Functioneren alle zonnepanelen?

Wat is het merk/ type van de zonnepanelen?

Maakt u gebruik van een app om de opbrengst van de zonnepanelen te bekijken?

Zo ja, welke?

In welk jaar zijn de zonnepanelen geplaatst en door wie? Jaar:

Installateur:

Is de btw over het aankoopbedrag teruggevraagd van de belastingdienst?

Hoeveel stroom heeft u het afgelopen jaar opgewekt? Jaar:

Aantal kWh:

Hoe lang zit er nog fabrieksgarantie op de zonnepanelen?

Zijn de zonnepanelen aangeschaft met subsidie?

Zo ja, moet de subsidie worden terugbetaald?

Zo ja, welk bedrag moet worden terugbetaald?

Vragenlijst

Vraag

Antwoord

Installaties 7 I.

In welk jaar zijn voor het laatst de aanwezige schoorsteenkanalen/
rookgasafvoeren geveegd/gereinigd? nvt

Installaties 7 J.

Wanneer heeft u de aanwezige schoorsteenkanalen voor het laatst gebruikt? nvt

Is de trek van aanwezige schoorsteenkanalen goed? Niet bekend

Installaties 7 K.

Zijn er onderdelen van de elektrische installatie vernieuwd? (onder de elektrische
installatie wordt verstaan alle elektra leidingen/ schakelaars stopcontacten,
meterkast e.d.) Niet bekend

Zo ja, wanneer en welke onderdelen?

Zijn er gebreken aan de elektrische installatie? Nee

Zo ja, welke?

Installaties 7 L.

Is er een laadpaal aanwezig voor een elektrische auto? Nee

Zo ja, waar bevindt deze zich?

Blijft deze achter?

Installaties 7 M.

Is er mechanische ventilatie of een soortgelijk systeem aanwezig? Ja

Zo ja, functioneert dit systeem naar behoren? Ja

Zo nee, toelichting:

Wanneer is dit systeem voor het laatst onderhouden? nvt

Hoe oud is dit systeem ongeveer? 2008

Installaties 7 N.

Is er een domoticasysteem of een soortgelijk systeem aanwezig? (Een
domoticasysteem bedient de verwarming, verlichting, verwarming, audio,
ventilatie e.d. automatisch) Nee

Zo ja, functioneert dit systeem naar behoren?

Zo nee, toelichting:

Hoe oud is dit systeem ongeveer?

Installaties 7 O.

Zijn er rookmelders op iedere verdieping aanwezig? Ja

Zo ja, hoe oud zijn de rookmelders ongeveer? 2008

Sanitair, riolering en keuken 8 A.

Vragenlijst

| Vraag | Antwoord |
|--|---|
| Zijn er beschadigingen aan wastafels, douche, bad, toiletten, gootstenen en kranen? Zo ja, welke? | Nee |
| Sanitair, riolering en keuken 8 B. | |
| Hoe oud is de badkamer ongeveer? | 2008 |
| Sanitair, riolering en keuken 8 C. | |
| Lopen de afvoeren van wastafels, douche, bad, toiletten, gootstenen en kranen goed door? Zo nee, welke niet? | Nee De gootsteen van de keuken loopt niet goed door. |
| Sanitair, riolering en keuken 8 D. | |
| Is de woning aangesloten op het gemeentelijke riool? | Ja |
| Sanitair, riolering en keuken 8 E. | |
| Zijn er gebreken (geweest) aan de riolering, zoals breuken, stankoverlast, lekkages, etc.? Zo ja, welke? | Nee |
| Sanitair, riolering en keuken 8 F. | |
| Is er een andere voorziening, zoals een septictank, beerput of dergelijk aanwezig? Zo ja, wat is er aanwezig en hoe dient dit te worden onderhouden? | Nee |
| Sanitair, riolering en keuken 8 G. | |
| Van welk jaar dateert de keukenopstelling ongeveer? | 2008 |
| Sanitair, riolering en keuken 8 H. | |
| Van welk jaar dateert de inbouwapparatuur ongeveer? Functioneert alle inbouwapparatuur? Zo nee, welk inbouwapparaat functioneert niet? | 2008 Ja |
| Sanitair, riolering en keuken 8 I. | |
| Heeft u een kokend water kraan? (bijvoorbeeld een Quooker kraan of een soortgelijke kraan) Zo ja, functioneert deze kraan naar behoren en hoe oud is deze kraan ongeveer? | Nee |
| Diversen 9 A. | |
| Wat is het bouwjaar van de woning? | 2008 |

Vragenlijst

Vraag

Antwoord

Diversen 9 B.

Zijn er asbesthoudende materialen in/op de woning/ bijgebouw(en) aanwezig? (bijvoorbeeld asbest zeil, een asbestplaat die onder en/of achter de CV ketel is geplaatst, asbesthoudend isolatiemateriaal om de verwarmingsbuis, asbesthoudend koord bij oude cv-ketels/gaskachels, asbestgolfplaten e.d.)

Nee

Zo ja, welke en waar?

Diversen 9 C.

Blijft er in de woning zeil achter, al dan niet vastgelijmd, dat is aangeschaft tussen 1955 en 1982?

Nee

Diversen 9 D.

Is er sprake van loden leidingen in de woning?

Nee

Zo ja, waar?

Diversen 9 E.

Is er een Japanse duizendknoop aanwezig in de tuin? (Een Japanse duizendknoop is een exotische plant, welke moeilijk te verwijderen is. De sterke wortelstokken en stengels van de Japanse duizendknoop zijn in staat om schade te veroorzaken aan gebouwen, leidingen en wegen)

Niet bekend

Diversen 9 F.

Is er in puin/asbest afval in de grond/tuin aanwezig?

Nee

Diversen 9 G.

Heeft u elders lekkages gehad? (dus los van het dak/ sanitair/ riolering)

Nee

Diversen 9 H.

Is de grond verontreinigd?

Nee

Zo ja, is er een onderzoeksrapport?

Zo ja, heeft de gemeente/provincie een onderzoeks- of saneringsbevel opgelegd?

Diversen 9 I.

Is er een olietank aanwezig of aanwezig geweest?

Nee

Zo ja, is deze gesaneerd/verwijderd?

Als deze is gesaneerd, waar is de olietank op het perceel gesitueerd?

Is er een Kiwa-certificaat aanwezig?

N.v.t

Diversen 9 J.

Vragenlijst

| Vraag | Antwoord |
|---|----------|
| Is er sprake van overlast door ongedierte in of (rond)om de woning? (Denk aan muizen, ratten, kakkerlakken, etc.) | Nee |
| Zo ja, waar? | |
| Diversen 9 K. | |
| Is de woning aangetast door houtworm, boktor, ander ongedierte of zwam? | Nee |
| Zo ja, waar? | |
| Zo ja, is deze aantasting al eens behandeld? | |
| Zo ja, wanneer? | |
| Zo ja, door welk bedrijf? | |
| Diversen 9 L. | |
| Is er sprake van chlorideschade (betonrot)? (Betonrot komt vooral voor in kruipruimtes van woningen gebouwd tussen 1965 en 1981 die voorzien zijn van betonnen vloerelementen van het merk Kwaaitaal of Manta. Ook andere beton-elementen - bijvoorbeeld balkons - kunnen aangetast zijn) | Nee |
| Zo ja, waar? | |
| Diversen 9 M. | |
| Hebben er verbouwingen en/of aanbouwingen plaatsgevonden in en/of om de woning? | Nee |
| Zo ja, welke ver-/aangebouwingen? | |
| Zo ja, in welk jaartal? | |
| Zo ja, door welk bedrijf zijn deze uitgevoerd? | |
| Diversen 9 N. | |
| Zijn er verbouwingen of uitbreidingen uitgevoerd zonder omgevingsvergunning (voorheen bouwvergunning)? | Nee |
| Zo ja, welke? | |
| Diversen 9 O. | |
| Is er sprake van glasvezel internet? | Ja |
| Diversen 9 P. | |
| Bent u in het bezit van een definitief energieprestatiecertificaat/energielabel? | Ja |
| Zo ja, welke label? | A. |
| Vaste lasten 10 A. | |
| Hoeveel betaalde u voor de laatste aanslag onroerendezaakbelasting? | 673,12 |
| Belastingjaar? | 2026 |

Vragenlijst

Vraag

Antwoord

Vaste lasten 10 B.

| | |
|-----------------------|------------------|
| Wat is de WOZ-waarde? | 560000 |
| Peiljaar? | 01-01-2025, 2026 |

Vaste lasten 10 C.

| | |
|---|------|
| Hoeveel betaalde u voor de laatste aanslag waterschapslasten? | 212 |
| Belastingjaar? | 2025 |

Vaste lasten 10 D.

| | |
|--|------------------------|
| Hoeveel betaalde u voor de laatste aanslag gemeentelijke belastingen? (zoals rioolheffing en afvalstoffenheffing e.d.) | 437,00 |
| Belastingjaar? | 2026 (€ 190,- € 247,-) |

Vaste lasten 10 E.

| | |
|---|--|
| Welke voorschotbedragen betaalt u maandelijks aan de nutsbedrijven? Gas: | 123 |
| Elektra: | 0 |
| Water: | 9 |
| Stadsverwarming: | 0 |
| Anders: | Gas en elektra is samen € 123 bij Vattenfal, 1 persoonshuishouden. |
| Te weten: | 0 |
| Wat is uw jaarverbruik voor gas/ elektriciteit en water? Gas (m ³): | 670 |
| Elektriciteit hoog (kWh): | 0 |
| Elektriciteit laag (kWh): | 0 |
| Elektriciteit totaal (kWh): | 1219 |
| Water (m ³): | 24 |
| Stadsverwarming (GJ): | 0 |
| Anders: | 0 |
| Met hoeveel bewoners bewoonde u de woning? Aantal: | 1 |

Vaste lasten 10 F.

| | |
|--|-----|
| Zijn er lease- en/of huurkoopcontracten? (Bijvoorbeeld keuken, kozijnen, cv-ketel, etc.) | Nee |
|--|-----|

Zo ja, welke?

Zijn deze contracten overdraagbaar op de koper?
Let op! Veel lease- en huurkoopcontracten zijn niet langer overdraagbaar op een koper. Neem hiervoor contact op met de betreffende leverancier.

Hoe lang lopen de contracten nog en wat is de eventuele afkoopsom?
Afkoopsom:

Duur:

Vragenlijst

Vraag

Antwoord

Vaste lasten 10 G.

| | |
|---|-------|
| Als er sprake is van erfpacht of opstalrecht hoe hoog is dan de canon per jaar? | 0 |
| Heeft u alle canons betaald? | N.v.t |
| Is de canon afgekocht? | N.v.t |
| Zo ja, tot wanneer? | |

Vaste lasten 10 H.

| | |
|--|-----|
| Heeft u alle gemeentelijke belastingen die u verschuldigd bent al betaald? | Ja |
| Zijn er variabele bedragen voor gemeenschappelijke poorten, inritten of terreinen? | Nee |
| Zo ja, hoe hoog en waarvoor? | |

Vaste lasten 10 I.

| | |
|--|-----|
| Heeft u, om in de straat te parkeren, een parkeervergunning nodig? | Nee |
| Hoeveel parkeervergunningen kunnen er maximaal worden aangevraagd? | |
| Wat zijn de kosten voor deze parkeervergunning(en) per jaar? | |

Garanties 11 A.

| | |
|--|-----|
| Zijn er lopende onderhoudscontracten en/of garantieregelingen overdraagbaar aan de koper? (Zoals dakbedekking, cv-installatie, dubbele beglazing, etc.) | Nee |
| Zo ja, welke? | |

Nadere informatie 12 A.

| | |
|---|--|
| Overige zaken(Overige zaken die de koper naar uw mening moet weten) | <ul style="list-style-type: none">- Bedragen zijn gebaseerd op een 1 persoons huishouden- Het rolluik op de openslaande deuren aan de achterzijde werkt niet. Als je de stekker in het stopcontact doet slaan de stoppen door. Hier zal de koper naar gekeken moeten worden.- De ramen aan de achterzijde van de eerste verdieping zijn groot. Eén of meerdere ramen sluiten niet helemaal goed. Daar hebben bijna alle woningen van dit woningtype last van. Dit komt eigenlijk dat ze te groot, te zwaar. te breed zijn voor het kozijn waarin deze zitten. Daardoor klemmen ze allemaal nogal.- Bij deze verkoop is de (standaard) ouderdomsclausule van toepassing. |
|---|--|

Wonen

Beuningen

Aan de uiterwaarden van de Waal, tussen uitgestrekte landerijen en op korte afstand van Nijmegen, ligt Beuningen, een dorp waar natuur, recreatie en een hoog voorzieningenniveau samenkomen. De gemeente Beuningen bestaat uit de kerndorpen Beuningen, Ewijk, Weurt en Winssen en telt bijna 26.000 inwoners, waarvan circa 17.500 in Beuningen zelf. De gemeente blijft groeien en biedt een aantrekkelijke woonomgeving voor jong en oud.

Beuningen combineert de rust van het buitenleven met de voordelen van een goed ontwikkeld dorpscentrum. Hier vind je diverse winkels, supermarkten, horecagelegenheden en een wekelijkse markt. Of je nu op zoek bent naar een gezellige lunchplek, een avondje uit eten of een snelle boodschap, in Beuningen is alles binnen handbereik.

Ook op het gebied van onderwijs en zorg is Beuningen goed voorzien. Er zijn meerdere basisscholen, kinderdagverblijven en sportverenigingen. Daarnaast profiteer je van de nabijheid van Nijmegen, waar middelbare scholen, hogescholen en de Radboud Universiteit gevestigd zijn.

De natuur rondom Beuningen is veelzijdig en nodigt uit tot ontspanning. Vanuit het dorp fiets of wandel je zo de uiterwaarden in, waar je kunt struinen door schilderachtige buitenpolders, langs kronkelende dijken en over verlaten eilandjes. De omgeving leent zich perfect voor fietstochten langs de Waal, wandelingen door de natuur of watersportactiviteiten op de nabijgelegen plassen.

Beuningen heeft een rijk verenigingsleven en organiseert regelmatig evenementen, waardoor de gemeenschap hecht en actief is.

Beuningen heeft een centrale ligging en is uitstekend bereikbaar. Via de Van Heemstraweg en de nabijgelegen A50 en A73 sta je binnen enkele minuten in Nijmegen en reis je gemakkelijk naar steden als Arnhem, Den Bosch en Eindhoven. Er zijn goede busverbindingen en de treinstations van Nijmegen en Wijchen zijn snel bereikbaar.



Over ons

Hans Janssen Makelaars

Al meer dan 50 jaar zijn wij thuis in het Rijk van Nijmegen. Met kantoren in Nijmegen, Beuningen, Wijchen en Grave kennen we de regionale huizenmarkt als geen ander. Onze diepgaande lokale kennis, gecombineerd met het grootste netwerk van kopers en verkopers in de regio, maakt ons tot de ideale partner voor jouw woonwensen.

Wat ons uniek maakt? Onze persoonlijke aanpak en de kracht van de Hans Janssen Groep. De Hans Janssen Groep bestaat behalve uit ervaren NVM-makelaars en enthousiaste nieuwbouwspecialisten, ook uit Hans Janssen Hypotheken & Verzekeringen en de LIV Wooncoach. Samen hebben we het grootste netwerk kopers en verkopers in de hele regio Nijmegen. Dat betekent een grotere kans op het huis dat je zoekt en een grotere kans op een geslaagde verkoop.



Verkoop



Aankoop



Nieuwbouw



Huur



Hypotheken & Verzekeringen



Bedrijfsontroerend vastgoed

Duidelijkheid en transparantie vinden wij erg belangrijk, dus geen verrassingen achteraf!



Handig om te weten

Wanneer ben je in onderhandeling?

Je bent in onderhandeling als de verkoper een tegenvoorstel doet op jouw bod. Als de makelaar je vertelt dat jouw bod wordt doorgegeven aan de verkoper, dan betekent dat dus niet dat je al in onderhandeling bent.

Als ik de vraagprijs biedt ben ik dan ook automatisch de koper?

Nee, de vraagprijs is een richtprijs en een uitnodiging voor geïnteresseerde om een bod uit te brengen of om in onderhandeling te komen.

Mag de makelaar doorgaan met bezichtigingen als je in onderhandeling bent?

In Nederland mag een makelaar doorgaan met bezichtigingen van een woning, zelfs als er al onderhandelingen lopen met een potentiële koper. Een onderhandeling betekent namelijk niet automatisch dat de koop ook daadwerkelijk tot stand komt. Totdat er een schriftelijke koopovereenkomst is ondertekend door beide partijen, is de verkoop niet definitief.

Het is echter wel gebruikelijk dat een makelaar transparant is over het proces. Als er serieuze onderhandelingen gaande zijn met een geïnteresseerde partij, zal de makelaar dit vaak communiceren aan andere geïnteresseerden. Dit kan invloed hebben op de beslissing van andere potentiële kopers om een bod uit te brengen of om de woning te bezichtigen.

Daarnaast kan de verkoper, in overleg met de makelaar, besluiten om geen bezichtigingen meer te doen tijdens de onderhandelingen, als teken van goede wil naar de potentiële koper toe. Dit is echter geen verplichting en hangt af van de strategie en voorkeuren van de verkoper en de makelaar.

Het is ook mogelijk dat een makelaar een 'biedingsprocedure' hanteert, waarbij er een deadline wordt gesteld voor het uitbrengen van biedingen. In zo'n geval kunnen bezichtigingen en biedingen doorgaan tot de vastgestelde deadline, ongeacht of er al onderhandelingen met een van de bieders zijn gestart.

Mag de verkoopprocedure worden aangepast tijdens de verkoop?

Ja, dat mag. Soms is er zoveel belangstelling dat het moeilijk is voor een verkoper om te bepalen wie de beste koper is. De makelaar kan dan adviseren om de gekozen strategie te wijzigen. Uiteraard moet dit wel duidelijk gecommuniceerd worden.

Hoe komt de koop tot stand?

Als verkoper en koper het eens worden over de prijs, de leveringsdatum en eventuele andere voorwaarden. Deze afspraken worden dan vastgelegd in een koopovereenkomst.

De voorwaarden zijn een belangrijk onderdeel van de koopovereenkomst. Bespreek dit dus al tijdens de onderhandelingen zodat er achteraf geen onduidelijkheden ontstaan.

Wanneer is de koop rechtsgeldig?

De koop van je nieuwe woning is pas rechtsgeldig als de koopovereenkomst door beide partijen, dus verkoper en koper, getekend is. Vanaf dat moment heeft de koper nog drie dagen bedenktijd. Als de drie dagen bedenktijd voorbij zijn, is de koop officieel en kan niemand meer inbreken op het koopproces.

Wat is een waarborgsom?

De waarborgsom wordt betaald nadat de koopovereenkomst is getekend en de wettelijke bedenktijd van drie dagen is verstreken. De betaling van de waarborgsom gebeurt via de notaris, die het bedrag op een derdenrekening houdt tot de overdracht van de woning plaatsvindt. Bij de overdracht wordt de waarborgsom verrekend met de koopsom die de koper nog moet betalen.

Wat betekent kosten koper?

Kosten koper, vaak afgekort als 'k.k.', zijn de bijkomende kosten die bovenop de koopsom van een huis komen en die voor rekening van de koper zijn.

Overdrachtsbelasting: Dit is een belasting die betaald moet worden bij de overdracht van onroerend goed. De overdrachtsbelasting is in Nederland 2% van de koopsom voor woningen en kopers tot 35 jaar betalen geen overdrachtsbelasting.

Notariskosten: De kosten voor de notaris voor het opmaken van de leveringsakte (of transportakte). Ook de kosten voor het opmaken van de hypotheekakte vallen hieronder, indien er een hypotheek wordt afgesloten.

Kadasterkosten: Dit zijn de kosten voor de inschrijving van de leveringsakte en de hypotheekakte in de openbare registers van het Kadaster.

Zijn er eventueel nog meer kosten voor de koper?

Taxatiekosten: Voor het verkrijgen van een hypotheek is meestal een taxatierapport van de woning vereist. De kosten voor deze taxatie zijn voor de koper.

Advies- en bemiddelingskosten hypotheek: Als je gebruik maakt van een hypotheekadviseur of -bemiddelaar, dan zijn er kosten verbonden aan het advies en de bemiddeling voor het afsluiten van een hypotheek.

Bouwkundige keuring: Als je een bouwkundige keuring laat uitvoeren om de staat van de woning te beoordelen, zijn hier ook kosten aan verbonden.

Belangrijk:

Sommige van deze kosten zijn fiscaal aftrekbaar; hierbij kun je denken aan de notariskosten voor de hypotheekakte, de taxatiekosten en de advies- en bemiddelingskosten voor de hypotheek.

Disclaimer

We hebben deze brochure met aandacht en zorg samengesteld. De informatie, afbeeldingen, plattegronden en maatvoeringen geven een zo goed mogelijk beeld van het woningaanbod, maar zijn indicatief. Aan de inhoud van deze brochure kunnen geen rechten worden ontleend. Wijzigingen, druk- en zetfouten voorbehouden.

Wat onze klanten over ons zeggen

Bereikbaarheid & communicatie

In contact gekomen via via. Ik ben vanaf moment 1 direct goed geholpen. Er is altijd iemand bereikbaar en er is vertrouwen in zowel mensen als kennis. Twan, de aankoopmakelaar die bij dit huis heeft geholpen, heeft echt alles uit de kast gehaald. Ik kon hem bijna dag en nacht bereiken, zelfs toen hij op vakantie was. Fijn ook dat er constant even gebeld werd zodra er een belangrijk mailtje kwam of wanneer er een beslissing gemaakt moest worden. Conclusie: mega tevreden en heel eng bedankt!!

★★★★★ Anoniem, 's-Heerenhoek

Deskundig & vriendelijk

Onze makelaar was kundig, vriendelijk, accuraat, betrouwbaar, bereikbaar en integer. Heel tevreden dus.

★★★★★ Anoniem

Prima begeleiding

Goed bereikbaar en waardevol bij aankoop van woning vanwege kennis, 'kritisch doch rechtvaardig' instelling en daarmee een prachtig pand aangekocht waar we zelf 'overheen' hadden gekeken.

★★★★★ Anoniem, Nijmegen

Hans Janssen Makelaars
Van Heemstraweg 71
6641 AB Beuningen
024 – 6 777 776
info@hansjanssen.nl
www.hansjanssen.nl