

Kasteellaan 43

Wijchen



 Geschakelde
2-onder-1-kapwoning
met een heerlijke grote
achtertuin met rust,
ruimte en privacy

Kenmerken



Vraagprijs
€ 669.500 k.k.



Woonoppervlakte
204 m²



Perceeloppervlakte
270 m²



Bouwjaar
1920

| | | | |
|---------------------|-------------------------------------|---------------------------|--------------------------------|
| Soort object | Woonhuis | Inhoud | 769 m ³ |
| Soort woning | Eengezinswoning | Aantal kamers | 6 |
| Type woning | Geschakelde 2-onder-1- kapwoning | Aantal slaapkamers | 4 |
| Locatie | In centrum, in woonwijk | Afmetingen tuin | 1750 cm lang x 700 cm breed |
| Bouwworm | Bestaande bouw | Externe bergruimte | 5 m ² |
| Energielabel | D | Berging | Vrijstaand hout |



Meer weten?

Neem contact op met onze makelaar

Diederik Sloot

Register Makelaar en Taxateur (RMT)



06 54 28 10 14 / 024 645 45 11



Diederik.sloot@hansjanssen.nl

Omschrijving

Deze bijzondere geschakelde 2-onder-1-kapwoning ligt aan 1 van de mooiste straten van Wijchen en is verrassend ruim met ca. 204 m² woonoppervlakte en een heerlijke grote achtertuin. Dankzij de vrije ligging geniet je hier van rust, ruimte en privacy. Op de begane grond heeft de woning naast de sfeervolle woon-/eetkamer en de verzorgde keuken, een prachtige serre met zicht op de achtertuin en een multifunctionele ruimte van ca. 32 m², welke momenteel in gebruik is hobby-/werkruimte, maar kan ook zeker gebruikt worden als praktijk aan huis, kantoor of slaapkamer. Op de 1ste verdieping zijn 4 kamers, waarvan 3 slaapkamers en een werkkamer, een moderne badkamer en praktische berg-/stookruimte. De zolder is bereikbaar via een luik op de overloop. Deze ruimte is niet afgewerkt en de balkenconstructie is zichtbaar.

Laat je verrassen door deze ruime woning met karakter, fijne tuin en gelegen op top locatie. Zie jij hier jouw nieuwe thuis? Plan dan snel een bezichtiging!

De woning ligt op loopafstand van het centrum van Wijchen en van alle voorzieningen voor de dagelijkse levensbehoeften, zoals supermarkt, winkels, restaurants, terrasjes, bioscoop, zwembad, busverbindingen en het NS-Station. In de directe omgeving zijn fraaie natuurgebieden te vinden, zoals het Leurse Bos, de uiterwaarden van de Maas en het recreatiegebied en golfbaan De Berendonck en de Hatertse Vennen. Wijchen ligt op de rand van Noord-Brabant en Gelderland, de uitvalswegen A50 en A73 op ca. 5 minuten, waardoor Nijmegen (10 km), 's-Hertogenbosch (30 min) en Eindhoven (40 min) goed bereikbaar zijn.

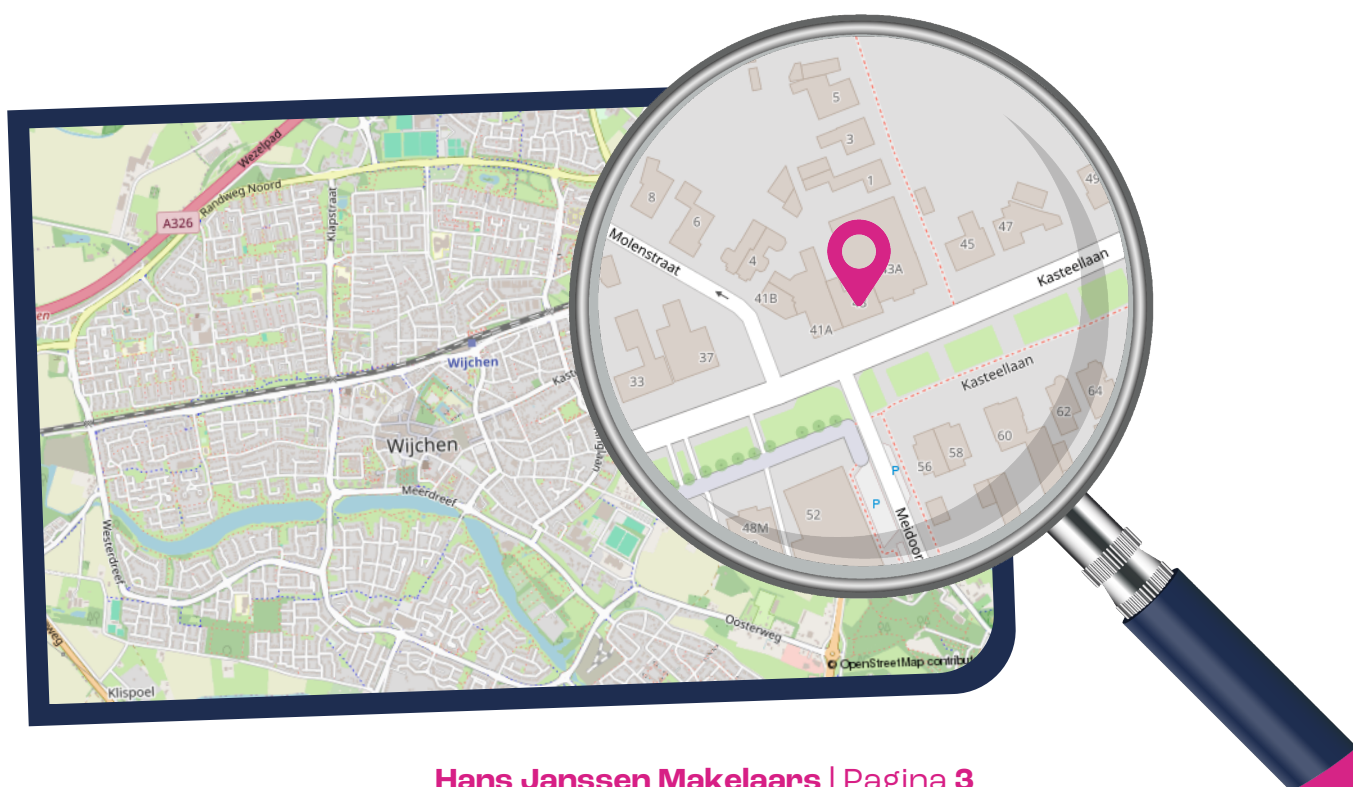

Indeling:

Begane grond:

Je komt binnen in de ruime hal met tegelvloer, alarmsysteem en toegang tot de toiletruimte met toilet en fontein, de trapkast met daarin de meterkast (klikgroepen), de multifunctionele ruimte, de woonkamer en het tussenhalletje met de vaste trap naar de eerste verdieping. Vanuit de hal betreed je de lichte en sfeervolle woon-/eetkamer, met grote raampartij wat zorgt voor een prettig lichtinval. De woonkamer is voorzien van PVC-vloer, spachtelputz wandafwerking, spotjes en glasvezelaansluiting. Het zitgedeelte is aan de voorzijde gesitueerd en in het midden bevindt zich het eetgedeelte met een vaste kast, de deur naar de keuken en openslaande deuren naar de uitbouw. Deze prachtige en hoge serre (ca. 2,95 m) is echt een plaatje, met een deur naar de achtertuin, grote raampartijen (kunststofkozijnen met draaikiepramen) en het uitzicht op de tuin. Aan de achterzijde van de woning bevindt zich de eetkeuken, welke is voorzien van deur naar de achtertuin, ruimte voor een eettafel, deur naar de tussenhal en de woon-/eetkamer en spotjes. De L-vormige opgestelde keuken heeft veel lades/kastruimte en diverse inbouwapparatuur, o.a. een 4-pits inductiekookplaat, afzuigkap, vaatwasser, royale dubbele oven (Boretti), magnetron en koelkast en biedt daarmee alle benodigde apparatuur voor dagelijks comfort. De royale multifunctionele ruimte van maar liefst ca. 32 m² heeft eindeloze veel mogelijkheden. Hier kun je jouw wensen realiseren: een praktijk aan huis, een extra slaapkamer(s), logeerkamer, kantoor, etc.. Deze ruimte met alle mogelijkheden moet je echt met eigen ogen ervaren!

Eerste verdieping:

De overloop met airco-unit en vaste bergkast geeft toegang tot de drie slaapkamers, de werkkamer, de stookruimte en de badkamer. Alle slaap-/werkkamers zijn voorzien van vloerbedekking of Novilon zeil, spachtelputz wandafwerking of strak gestuukte wanden, schuurplafonds en daarnaast zijn de kamers voorzien van houten draaikiepramen met HR++ glas of dakvensters. De 2 grootse slaapkamers zijn voorzien van vaste kasten. De stookruimte heeft een dakvenster, opstelplaats voor de Cv-ketel (Nefit, 2016) en bergruimte. De nette en moderne badkamer heeft een ruime inloopdouche, wastafelmeubel, designradiator, vaste kast met wasmachine aansluiting, spotjes en is geheel betegeld.

Zolder:

De zolder is bereikbaar via een luik op de overloop en is niet afgewerkt en de balkenconstructie is zichtbaar.

Tuin:

De verrassend ruime achtertuin is een belangrijk pluspunt van deze woning. De tuin biedt veel privacy en ruimte. Verder is de tuin voorzien 2 royale terrassen met grote tegels, kunstgras, nette bordes met druppelslang, achterom via poort, houten berging van ca. 5 m² met elektra en kleine overkapping met extra terrasje, buitenkraan en elektrapunt. De achtertuin is een heerlijke plek om rustig te kunnen genieten.

Algemeen:

Bouwjaar 1920. Inhoud ca. 769 m³. Woonoppervlakte ca. 204 m² ; Zolder ca. 13 m²; Berging ca. 5 m². Grondoppervlakte 270 m²;

Bijzonderheden:

- Geschakelde 2-onder-1-kapwoning;
- Ruime woning met sfeervolle serre en multifunctionele ruimte op de begane grond;
- Verzorgde tuin met vrijheid en privacy;
- Mooie ligging aan de rand van het centrum en alle voorzieningen op loopafstand;
- In de woonkamer, serre, hal en buitenlamp bij de voordeur zitten Hue lampen;
- Energielabel D (geldig tot 14-04-2036);
- Aanvaarding in overleg;







De hoge serre heeft een deur naar de achtertuin en grote raampartijen met lichtinval en uitzicht





De L-vormige opgestelde keuken heeft veel lades/kastruimte en diverse inbouwapparatuur



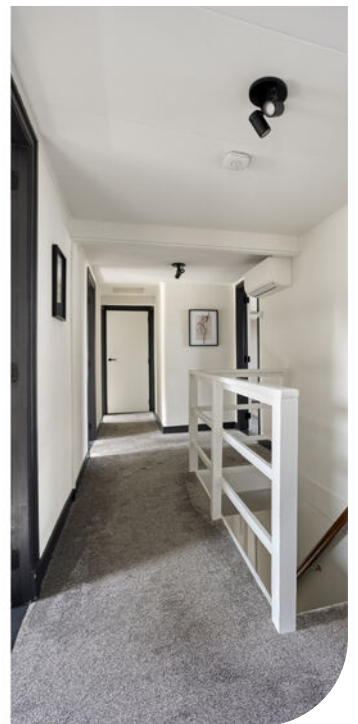

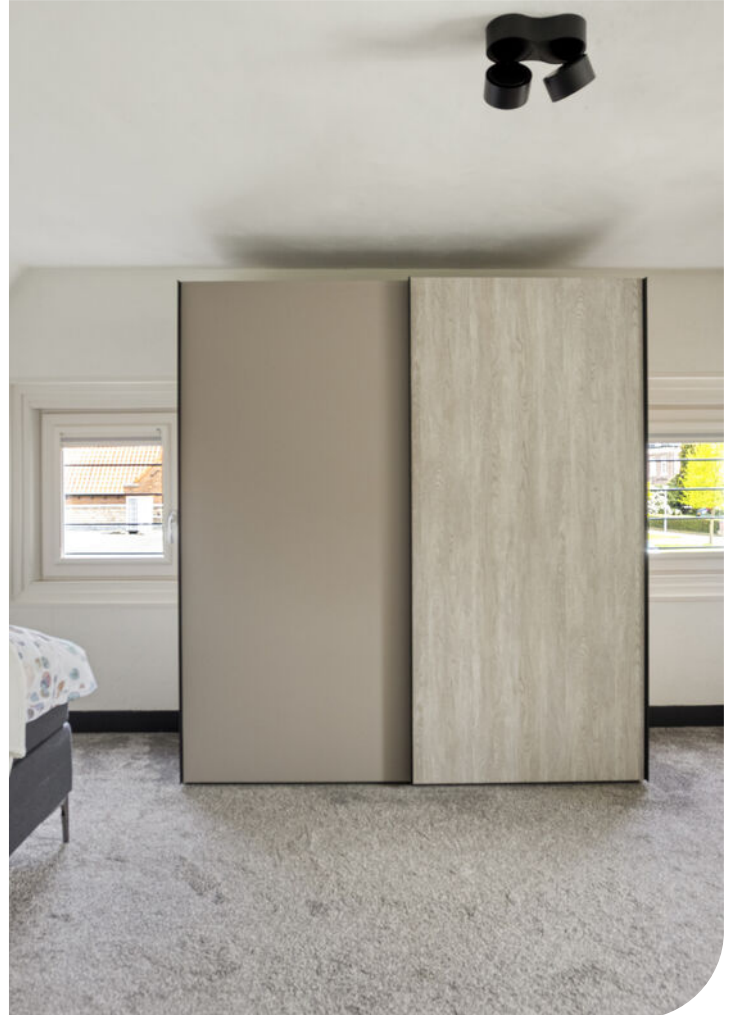





De nette en moderne badkamer heeft een ruime inloopdouche, wastafelmeubel en designradiator

















Plattegrond

Begane grond



Aan de plattegronden kunnen geen rechten worden ontleend
© Zibber www.zibber.nl

Plattegrond

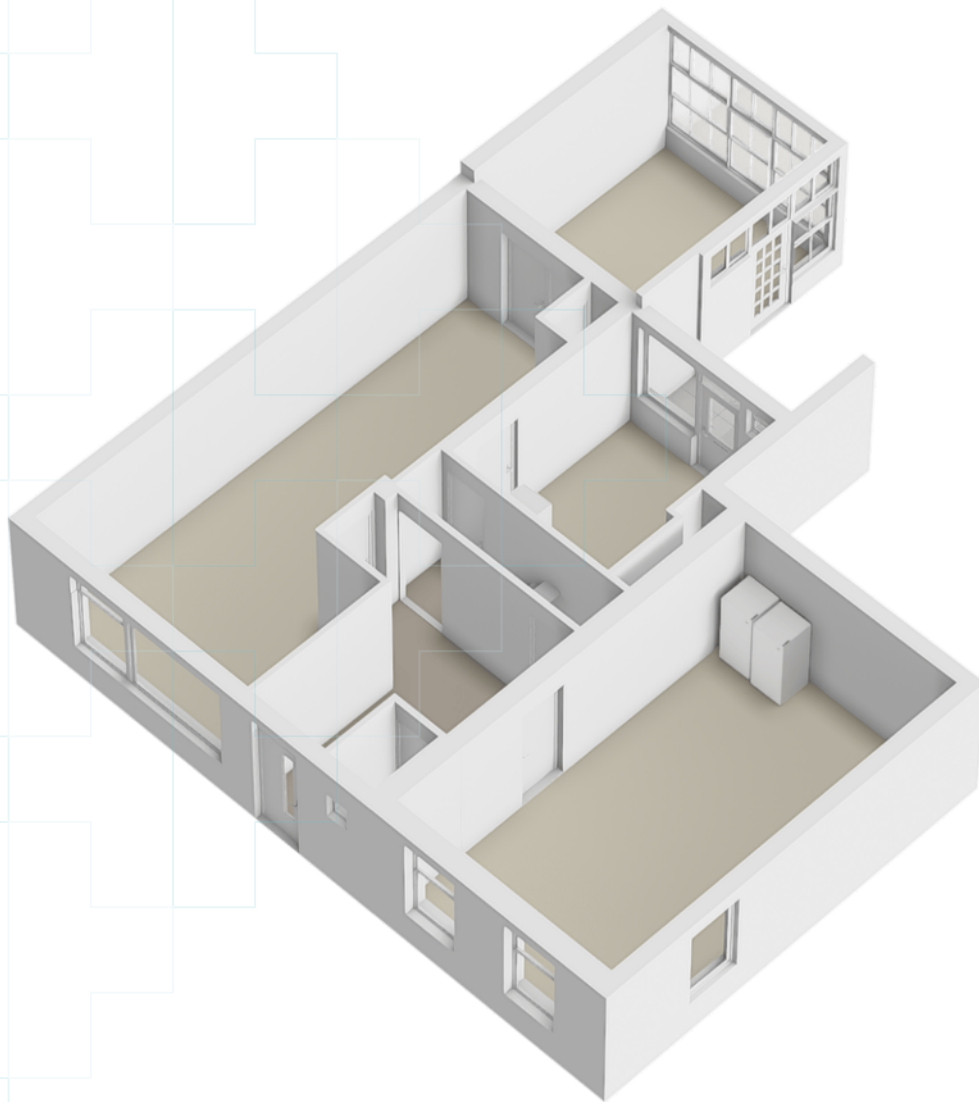

Plattegrond

1ste Verdieping



Aan de plattegronden kunnen geen rechten worden ontleend
© Zibber www.zibber.nl

Plattegrond

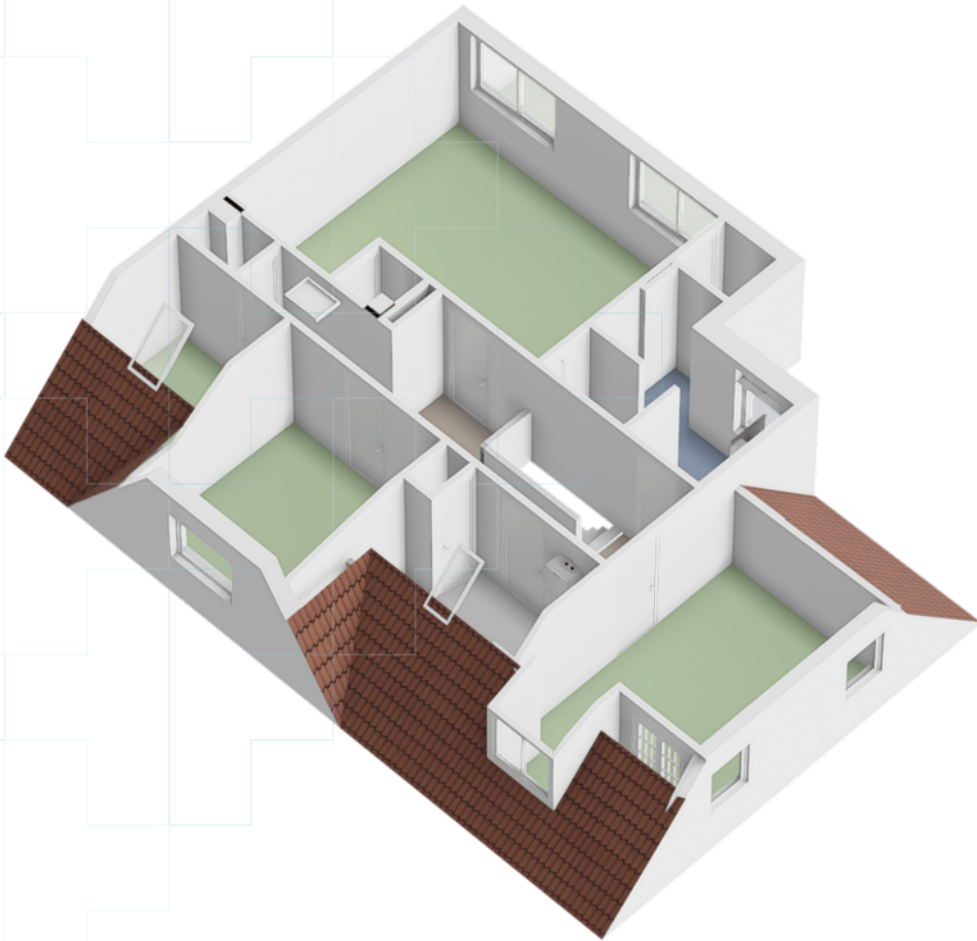

Plattegrond

Zolder

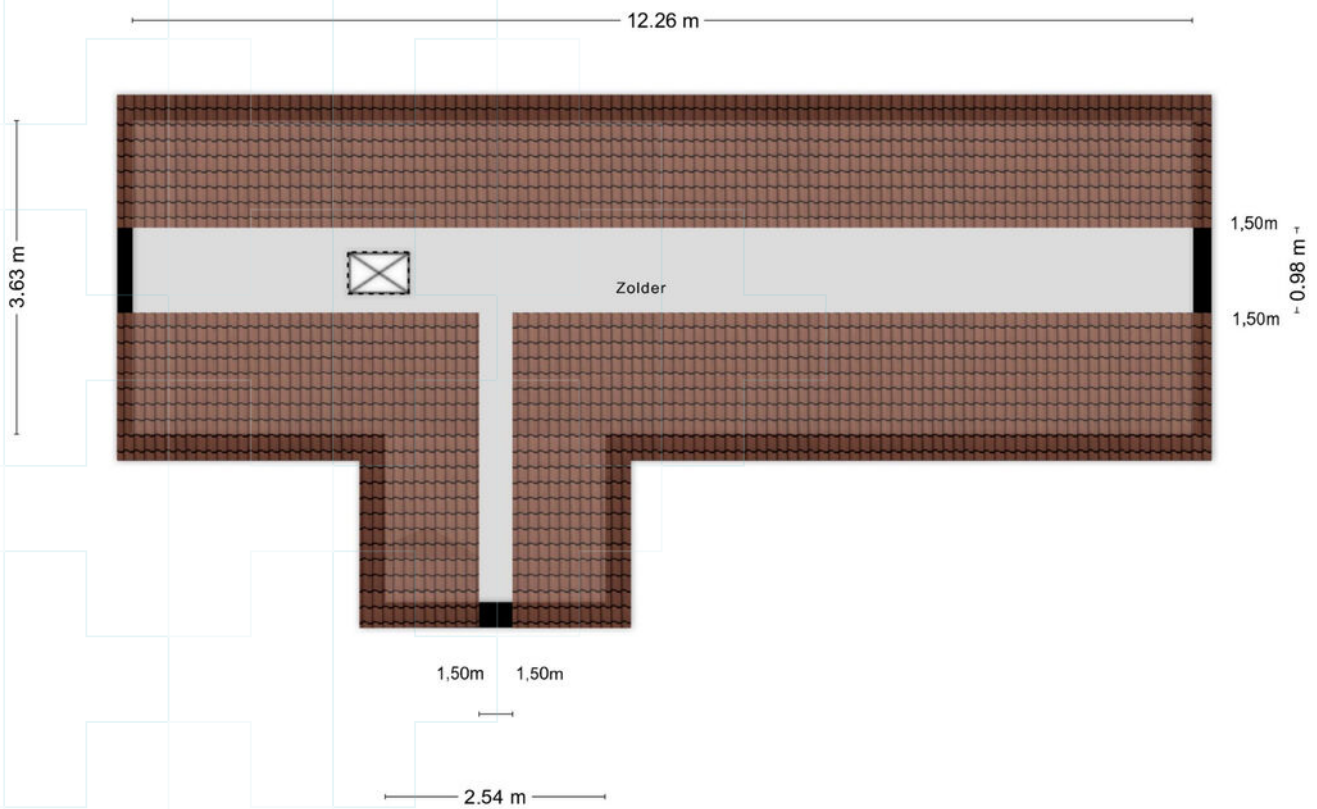

Aan de plattegronden kunnen geen rechten worden ontleend
© Zibber www.zibber.nl

Plattegrond

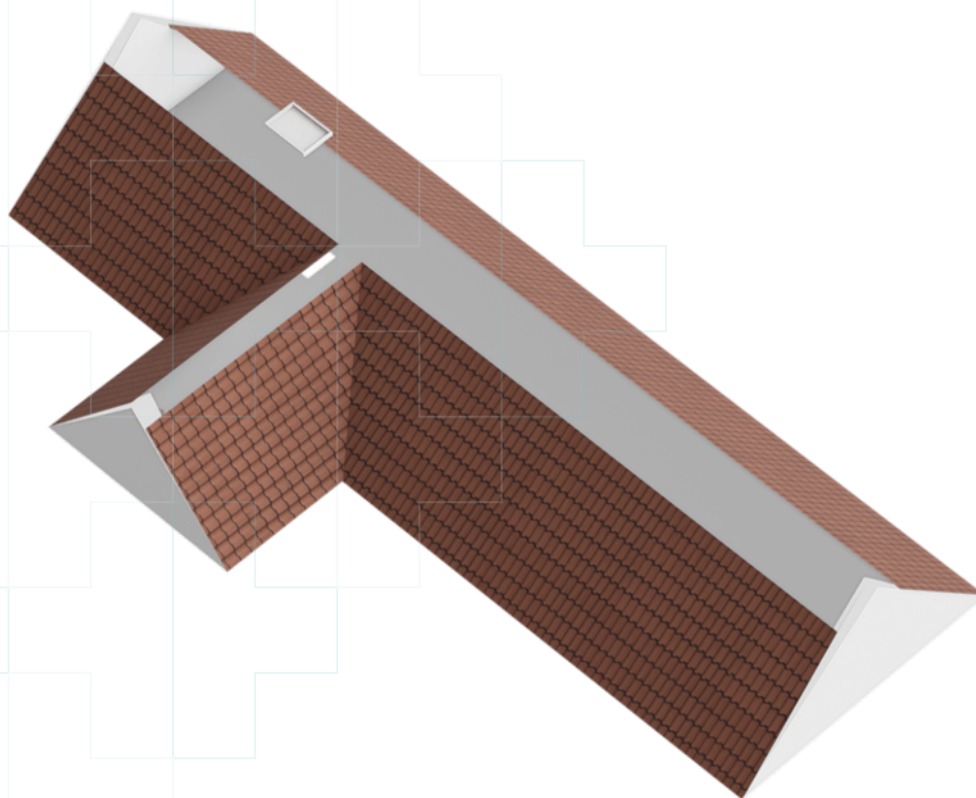

Plattegrond

Berging/overkapping

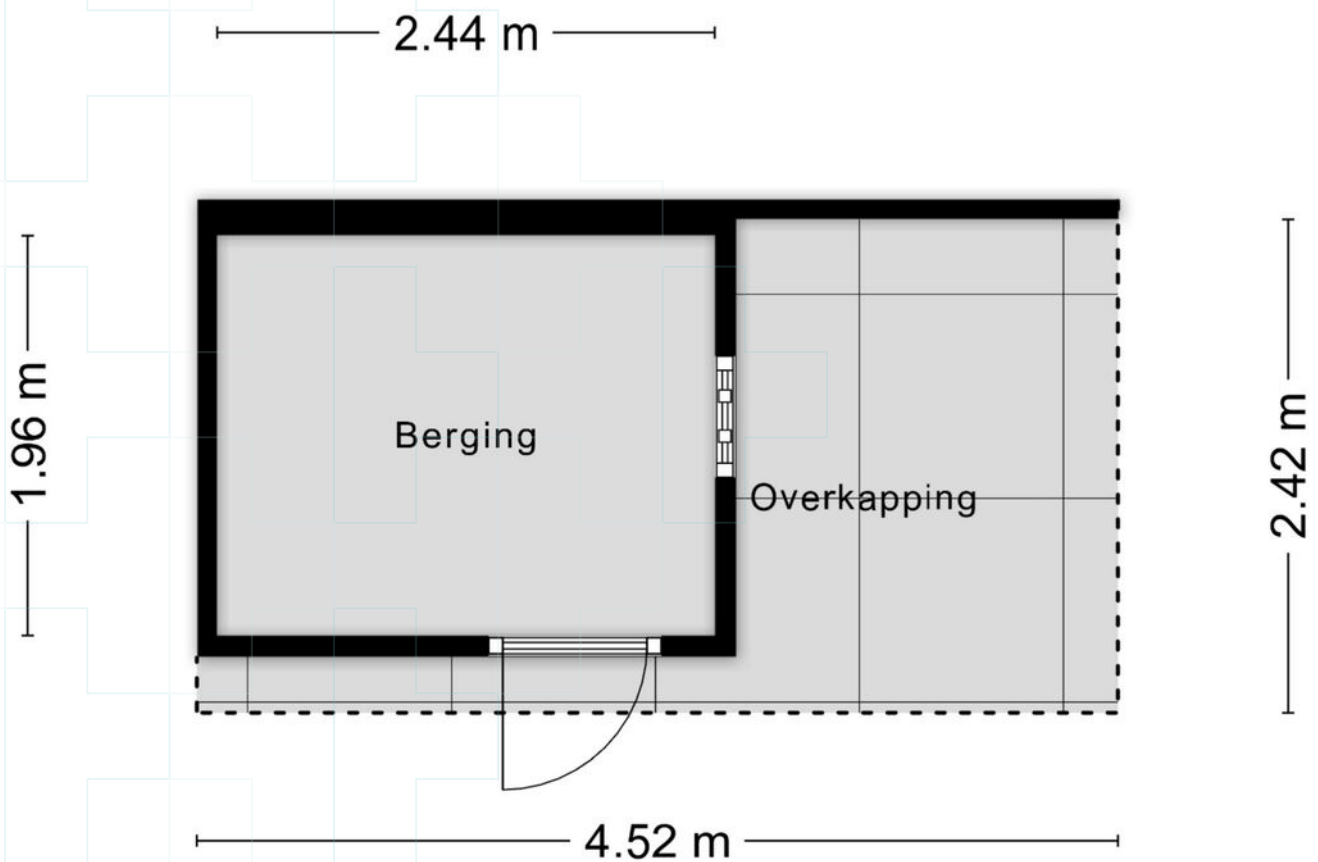

Aan de plattegronden kunnen geen rechten worden ontleend
© Zibber www.zibber.nl

Plattegrond

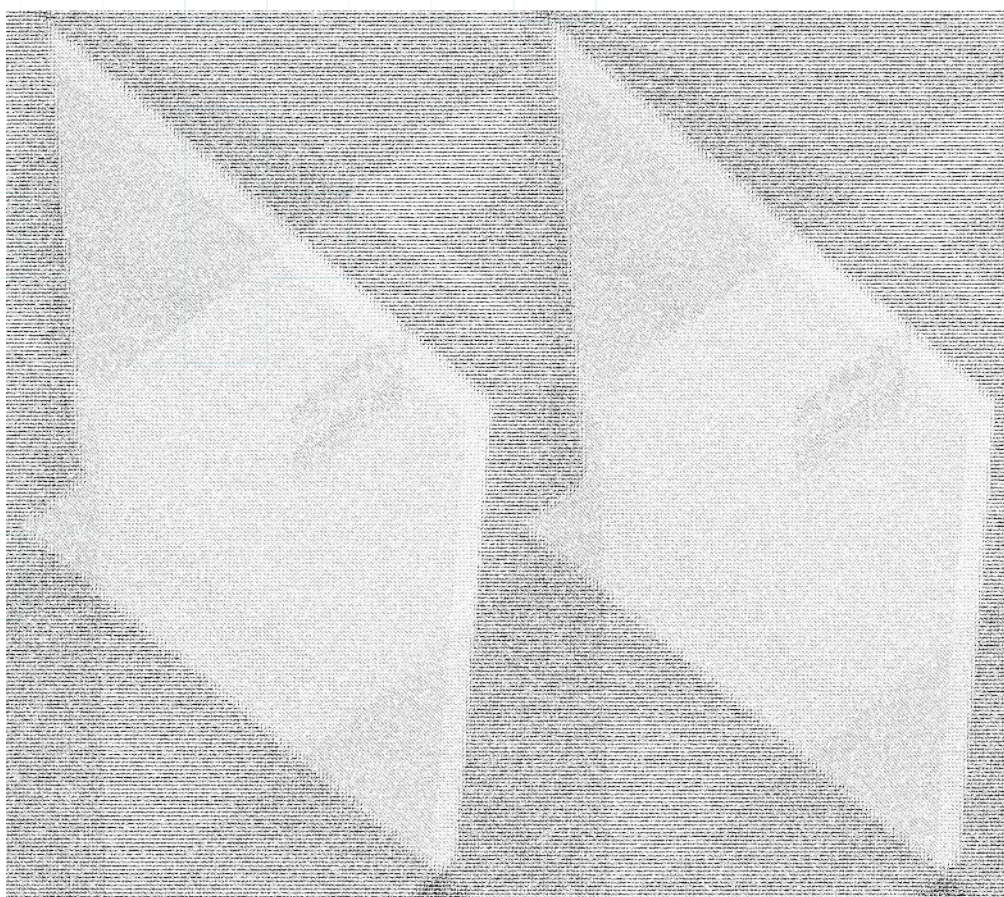
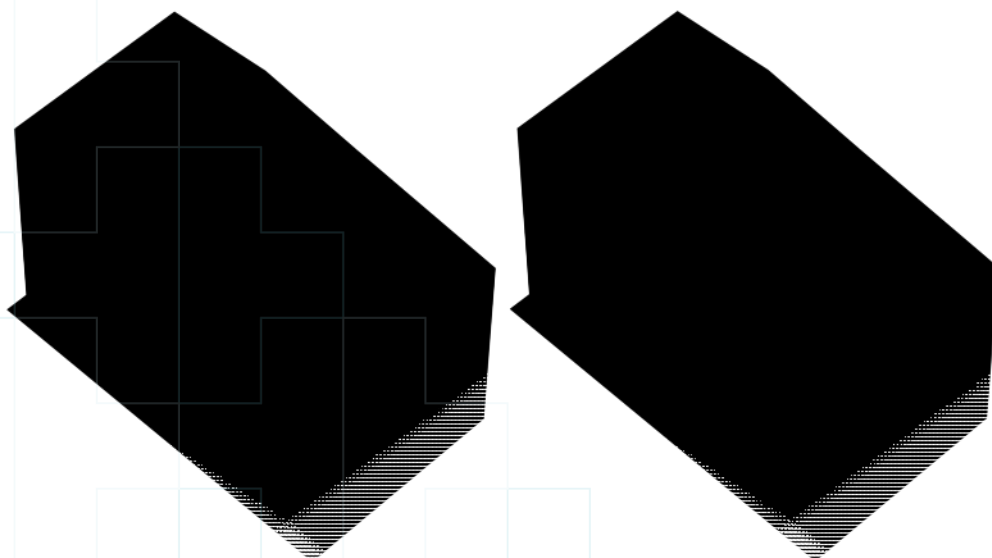

Kadastrale kaart

Kadastrale kaart

Uw referentie: ---

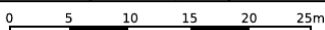

| | | | |
|--|--|---|---|
| 12345 Perceelnummer | Deze kaart is noordgericht | Schaal 1: 500 |  |
| 25 Huisnummer | Vastgestelde kadastrale grens | Kadastrale gemeente Wijchen | |
| — (black line) — (yellow line) — (cyan line) — (red line) | Voorlopige kadastrale grens Administratieve kadastrale grens Bebouwing | I 2974 | |
| Voor een eensluitend uittreksel, geleverd op 29 april 2024 De bewaarder van het kadaster en de openbare registers | | Aan dit uittreksel kunnen geen betrouwbare maten worden ontleend. De Dienst voor het kadaster en de openbare registers behoudt zich de intellectuele eigendomsrechten voor, waaronder het auteursrecht en het databankenrecht. | |

Lijst van zaken

Blijft achter Gaat mee Ter overname

| | Blijft achter | Gaat mee | Ter overname |
|---|---------------|----------|--------------|
| Woning - Interieur | | | |
| Designradiator(en) | ● | | |
| Verlichting, te weten | | | |
| - inbouwspots/dimmers | ● | | |
| - opbouwspots/armaturen/lampen/dimmers | ● | | |
| - losse (hang)lampen | | ● | |
| (Losse)kasten, legplanken, te weten | | | |
| - Ikea witte 25 vakkenkast + Ikea 8 vakkenkast kantoor witte linnenkast met spiegel | ● | | |
| Raamdecoratie/zonwering binnen, te weten | | | |
| - gordijnrails | ● | | |
| - gordijnen | ● | | |
| - overgordijnen | ● | | |
| - vitrages | ● | | |
| - rolgordijnen | ● | | |
| - jaloezieën | ● | | |
| - bovenverdieping ingebouwde plissé in afneembare raamhorren | ● | | |
| Vloerdecoratie, te weten | | | |
| - vloerbedekking | ● | | |
| - plavuizen | ● | | |
| - huiskamer PVC, | ● | | |
| - slaapkamer novilon | ● | | |
| Overig, te weten | | | |
| - schilderij ophangstelsel | ● | | |
| - Halspiegel met verlichting | ● | | |
| Woning - Keuken | | | |
| Keukenblok (met bovenkasten) | ● | | |
| Keuken (inbouw)apparatuur, te weten | | | |
| - (gas)fornuis | ● | | |
| - afzuigkap | ● | | |
| - magnetron | ● | | |
| - oven | ● | | |
| - koelkast | ● | | |
| - vaatwasser | ● | | |

Lijst van zaken

Blijft achter Gaat mee Ter overname

Woning - Sanitair/sauna

Toilet met de volgende toebehoren

- toilet ●
- toiletrolhouder ●
- toiletborstel(houder) ●
- fontein ●

Badkamer met de volgende toebehoren

- douche (cabine/scherm) ●
- wastafel ●
- wastafelmeubel ●

Woning - Exterieur/installaties/veiligheid/ energiebesparing

- Kluis ●
- (Voordeur)bel ●
- Alarminstallatie ●
- (Veiligheids)sloten en overige inbraakpreventie ●
- Rookmelders ●
- (Klok)thermostaat ●
- Airconditioning ●
- Telefoonaansluiting/internetaansluiting ●
- Veiligheidsschakelaar wasautomaat ●
- Waterslot wasautomaat ●
- Warmwatervoorziening, te weten
 - CV-installatie ●

Tuin - Inrichting

- Tuinaanleg/bestrating ●
- Beplanting ●
- 2 bakken met olijfbomen achtertuin , voortuin bakken met struik/
boompjes ●

Tuin - Verlichting/installaties

- Buitenverlichting ●
- Tijd- of schemerschakelaar/bewegingsmelder ●

Tuin - Bebouwing

- Tuinhuis/buitenberging ●

Lijst van zaken

Blijft achter Gaat mee Ter overname

Kasten/werkbank in tuinhuis/berging



Tuin - Overig

Overige tuin, te weten

- (sier)hek



- vlaggenmast(houder)



- lounge set met kussens in dekenkist, 2 grote parasols op voet
3 x 3



- druppelinstallatie en slangen



Vragenlijst

Vraag

Antwoord

Bijzonderheden 1 A.

Zijn er nadat u het perceel in eigendom hebt gekregen nog andere, eventuele aanvullende notariële of onderhandse akten opgesteld met betrekking tot het perceel?

Nee

Zo ja, welke?

Bijzonderheden 1 B.

Zijn er mondelinge of schriftelijke afspraken gemaakt over aangrenzende percelen?
(Denk hierbij aan regelingen voor het gebruik van een poort, schuur, garage, tuin, overeenkomsten met meerdere burens, toezeggingen, erfafscheidingen.)

Nee

Zo ja, welke zijn dat?

Bijzonderheden 1 C.

Wijken de huidige terreinafscheidingen af van de kadastrale eigendomsgrenzen?
(Denk hierbij ook aan strookjes grond van de gemeente die u in gebruik heeft, of grond van u die gebruikt wordt door de burens.)

Nee

Zo ja, waaruit bestaat die afwijking?

Bijzonderheden 1 D.

Is een gedeelte van de woning, schuur, garage of schutting gebouwd op grond van de burens of andersom?

Nee

Zo ja, graag nader toelichten:

Bijzonderheden 1 E.

Heeft u grond van derden in gebruik?

Nee

Zo ja, welke grond?

Bijzonderheden 1 F.

Rusten er 'bijzondere lasten en beperkingen' op de woning en/of het perceel?
(Bijzondere lasten en beperkingen kunnen privaatrechtelijke beperkingen zijn zoals (lijdende) erfdienstbaarheden (bijvoorbeeld een recht van overpad), kwalitatieve verplichtingen, kettingbedingen, vruchtgebruik, voorkeursrecht (bijvoorbeeld een eerste recht van koop), opstalrecht, erfpacht, huurkoop. Het kan ook gaan om publiekrechtelijke beperkingen zoals een aanschrijving van de gemeente in het kader van een illegale verbouwing)

Nee

Zo ja, welke?

Bijzonderheden 1 G.

Is de Wet voorkeursrecht gemeenten van toepassing?

Nee

Bijzonderheden 1 H.

Is er een anti-speculatiebeding en/of zelfbewoningsplicht van toepassing op de woning?

Nee

Vragenlijst

Vraag

Antwoord

Zo ja, hoe lang nog?

Bijzonderheden 1 I.

Is er sprake van een beschermd stads- of dorpsgezicht of loopt er een procedure tot aanwijzing daartoe?

Nee

Is er sprake van een gemeentelijk-, provinciaal-of rijksmonument of loopt er een procedure tot aanwijzing daartoe?

Nee

Is er volgens het bestemmingsplan sprake van een beeldbepalend of karakteristiek object?

Nee

Bijzonderheden 1 J.

Is er sprake (geweest) van ruilverkaveling?

Nee

Zo ja, moet u hiervoor ruilverkavelingsrente betalen?

Zo ja, hoeveel en voor hoe lang? Bedrag:

Duur:

Bijzonderheden 1 K.

Is er sprake van onteigening?

Nee

Bijzonderheden 1 L.

Is de woning of de grond geheel of gedeeltelijk verhuurd of bij anderen in gebruik?

Nee

Zo ja: Is er een huurcontract/ gebruiksovereenkomst?

Indien er geen contract of overeenkomst is, beschrijf hieronder wat (mondeling) met de huurder/ gebruiker is afgesproken:

Welk gedeelte is verhuurd/ in gebruik gegeven?

Welke delen vallen onder gezamenlijk gebruik?

Welke zaken zijn van de huurder en mag hij verwijderen bij ontruiming? (Bijvoorbeeld geiser, keuken, lampen.)

Heeft de huurder een waarborgsom gestort?

Zo ja, hoeveel?

Heeft u nog andere afspraken met de huurders gemaakt?

Zo ja, welke?

Bijzonderheden 1 M.

Is er over de woning een geschil/procedures gaande, al dan niet bij de rechter, huurcommissie of een andere instantie?(bijvoorbeeld onteigening/kwesties met burens, zoals erfdiensbaarheden, recht van overpad, erfafscheidingen e.d.)

Nee

Zo ja, welke is/zijn dat?

Bijzonderheden 1 N.

Is er bezwaar gemaakt tegen de waardebeschikking WOZ?

Nee

Vragenlijst

Vraag

Antwoord

Zo ja, toelichting:

Bijzonderheden 1 O.

Zijn er door de overheid of nutsbedrijven verbeteringen of herstellingen voorgeschreven of aangekondigd die nog niet naar behoren zijn uitgevoerd?

Nee

Zo ja, welke?

Bijzonderheden 1 P.

Zijn er in het verleden subsidies of premies verstrekt die bij verkoop van de woning voor een deel kunnen worden teruggevorderd?

Nee

Zo ja, welke?

Bijzonderheden 1 Q.

Is de woning onbewoonbaar verklaard of in het verleden ooit onbewoonbaar verklaard geweest?

Nee

Zo ja, waarom?

Bijzonderheden 1 R.

Is er bij verkoop sprake van een omzetbelastingheffing? (Bijvoorbeeld omdat het een voormalig bedrijfsonroerendgoed is, of een woning met praktijkgedeelte, of omdat u pas ingrijpend verbouwd hebt.)

Nee

Zo ja, waarom?

Bijzonderheden 1 S.

Hoe gebruikt u de woning nu? (Bijvoorbeeld woning, praktijk, winkel, opslag)

als woning

Is dat gebruik volgens de gemeente toegestaan?

Ja

Zo nee, heeft de gemeente dit strijdige gebruik wel eens bij u aangekaart?

Hoe heeft de gemeente dit strijdige gebruik bij u aangekaart?

Gevels 2 A.

Is er sprake (geweest) van vochtdoorslag of aanhoudend vochtige plekken op de gevels?

Nee

Zo ja, waar?

Gevels 2 B.

Zijn er (gerepareerde) scheuren/beschadigingen in/aan de gevels aanwezig?

Nee

Zo ja, waar?

Gevels 2 C.

Zijn de gevels tijdens de bouw geïsoleerd?

Niet bekend

Zo nee, zijn de gevels daarna (deels) geïsoleerd?

Vragenlijst

Vraag

Antwoord

Zo ja, wanneer heeft de isolatie van de gevels plaatsgevonden en met welk isolatiemateriaal?

Heeft u een certificaat of bewijs van het na-isoleren?

Is er sprake van volledige isolatie?

Niet bekend

Zo nee, welke delen van de gevels zijn er niet geïsoleerd?

Gevels 2 D.

Zijn de gevels ooit gereinigd?

Niet bekend

Zo ja, volgens welke methode en wanneer?

Dak(en) 3 A.

Hoe oud zijn de daken ongeveer? Platte daken:

plm. 15 jaar

Overige daken:

20 tot 25 jaar

Dak(en) 3 B.

Heeft u last van daklekkages (gehad)?

Nee

Zo ja, waar?

Dak(en) 3 C.

Zijn er in het verleden gebreken geconstateerd aan de dakconstructie zoals scheve, doorbuigende, krakende, beschadigde en/of aangetaste dakdelen?

Nee

Zo ja, waar?

Dak(en) 3 D.

Heeft u het dak al eens (gedeeltelijk) laten vernieuwen c.q. laten repareren?

Ja

Zo ja, welk (gedeelte van het) dak en waarom?

toenmalige eigenaar 20 tot 25 jaar geleden pannendak vernieuwd

Dak(en) 3 E.

Is het dak tijdens de bouw geïsoleerd? Platte daken:

Nee

Overige daken:

Nee

Zo nee, is het dak daarna geïsoleerd? Platte daken:

Nee

Overige daken:

Nee

Zo ja, wanneer heeft de isolatie plaatsgevonden en met welk isolatiemateriaal?

Heeft u een certificaat of bewijs van het na-isoleren?

Nee

Is er sprake van volledige isolatie? Platte daken:

Nee

Overige daken:

Nee

Zo nee, welke delen zijn er niet geïsoleerd?

Vragenlijst

Vraag

Antwoord

Dak(en) 3 F.

Zijn de regenwaterafvoeren lek of verstopt?

Nee

Zo ja, toelichting:

Dak(en) 3 G.

Zijn de dakgoten lek of verstopt?

Nee

Zo ja, toelichting:

Kozijnen, ramen en deuren 4 A.

Van welk materiaal zijn de buitenkozijnen gemaakt?
(bijvoorbeeld hout, kunststof of aluminium of een andersoortig materiaal)

hout en kunststof

Kozijnen, ramen en deuren 4 B.

Wanneer zijn de buitenkozijnen, ramen en deuren voor het laatst geschilderd?

plm. 2017 i.o.v. toenmalige eigenaar

Is dit gebeurd door een erkend schildersbedrijf?

Ja

Zo ja, door wie?

van Zwam Grave

Kozijnen, ramen en deuren 4 C.

Functioneren alle scharnieren en sloten?

Ja

Zo nee, toelichting:

Kozijnen, ramen en deuren 4 D.

Zijn voor alle afsluitbare deuren, ramen etc. sleutels aanwezig?

Ja

Zo nee, voor welke deuren, ramen etc. niet?

Kozijnen, ramen en deuren 4 E.

Is er sprake van isolerende beglazing?

Ja

Zo ja, welk type glas?
(bijvoorbeeld HR, HR+, HR++ of HR+++; zie de glassponning waarin doorgaans staat vermeld welke type glas er is geplaatst)

HR en HR+ ?
benedenverdieping behalve
keukendeur, voordeur en
doucheraam
Door toenmalige eigenaar
Bovenverdieping allemaal
vernieuwd in 2020 plus serre /
veranda beneden

Is er sprake van isolerende beglazing in de gehele woning?

Nee

Zo nee, welke ramen zijn niet geïsoleerd?

keukendeur, voordeur en
doucheraam

Kozijnen, ramen en deuren 4 F.

Is er bij de isolerende beglazing sprake van condensvorming tussen het glas?
(Denk aan lekkende ruiten.)

Nee

Vragenlijst

Vraag

Antwoord

Zo ja, waar?

Vloeren, plafonds en wanden 5 A.

Is er sprake (geweest) van vochtdoorslag of optrekkend vocht op de vloeren, plafonds en/of wanden?

Nee

Zo ja, waar?

Vloeren, plafonds en wanden 5 B.

Is er sprake (geweest) van schimmelvorming op de vloeren, plafonds en/of wanden?

Nee

Zo ja, waar?

Vloeren, plafonds en wanden 5 C.

Zijn er (gerepareerde) of (verborgen) scheuren en/of beschadigingen in/aan vloeren, plafonds en/of wanden aanwezig?

Ja

Zo ja, waar?

kamer, kantoorruimte/atelier

Vloeren, plafonds en wanden 5 D.

Hebben zich in het verleden problemen voorgedaan met de afwerkingen? (Bijvoorbeeld loszittend tegelwerk, loslatend behang of spuitwerk, holklinkend of loszittend stucwerk, etc.)

Nee

Zo ja, waar?

Vloeren, plafonds en wanden 5 E.

Is er sprake (geweest) van gebreken aan de vloerconstructie, zoals scheve, doorbuigende, krakende, beschadigde en/of aangetaste vloerdelen?

Ja

Zo ja, waar?

bovenverdieping overloop

Vloeren, plafonds en wanden 5 F.

Is er sprake van vloerisolatie?

Niet bekend

Zo ja, wanneer heeft de isolatie van de vloer plaatsgevonden en met welk isolatiemateriaal?

Heeft u een certificaat of bewijs van het na-isoleren?

Is er sprake van volledige isolatie?

Niet bekend

Zo nee, welke delen zijn er niet geïsoleerd?

Fundering, kruipruimte en kelder 6 A.

Is er sprake (geweest) van gebreken aan de fundering?

Niet bekend

Zo ja, waar?

Fundering, kruipruimte en kelder 6 B.

Vragenlijst

Vraag

Antwoord

Is de kruipruimte toegankelijk?

Nee

Is de kruipruimte droog?

Zo nee of meestal, toelichting:

Fundering, kruipruimte en kelder 6 C.

Is er sprake van vochtdoorslag door de kelderwand?

Zo ja of soms, toelichting:

Fundering, kruipruimte en kelder 6 D.

Is de grondwaterstand in de afgelopen jaren waarneembaar gewijzigd of is er sprake van wateroverlast geweest?

Zo ja, heeft dit tot problemen geleid in de vorm van water in de kruipruimte c.q. kelder?

Zo nee, tot wat voor andere problemen heeft dit geleid?

Installaties 7 A.

Wat voor warmte-installatie(s) is/zijn er aanwezig in de woning?
(bijvoorbeeld cv-installatie, WTW-systeem, WKO-systeem, (hybride) warmtepomp, airconditioning, zonneboiler, elektrische boiler, pelletkachel dan wel een andere installatie)

CV installatie, airconditioning

Is/zijn de installatie(s) eigendom?

Ja

Zo nee, toelichting:
(bijvoorbeeld de installatie(s) is/ zijn gehuurd of geleased. Tevens huur-/ leaseprijs vermelden)

Merk van de installatie(s):

Nefit ProLine

Type(nummer) van de installatie(s):

NxT HRC 30/CW5

Installatiedatum van de installatie(s):

04-06-2016

Op welke datum is/zijn deze installatie(s) voor het laatst onderhouden?

24-09-2025

Is het onderhoud uitgevoerd door een erkend bedrijf?

Ja

Zo ja, door wie?

Romijnders Installatiebedrijf
Wijchen
onderhoudscontract

Installaties 7 B.

Zijn er de afgelopen tijd zaken opgevallen ten aanzien van de installatie(s)?
(bijvoorbeeld de cv-installatie moet meer dan 1 keer per jaar bijgevuld worden of de installatie functioneert niet goed)

Nee

Zo ja, wat is u opgevallen?

Installaties 7 C.

Zijn er radiatoren die niet warm worden?

Nee

Zo ja, welke?

Vragenlijst

Vraag

Antwoord

Installaties 7 D.

Zijn er radiatoren of (water)leidingen die lekken?

Nee

Zo ja, waar en welke?

Installaties 7 E.

Zijn er radiatoren of (water)leidingen die ooit zijn bevroren?

Nee

Zo ja, waar?

Installaties 7 F.

Heeft u vloerverwarming in de woning?

Nee

Zo ja, betreft dit elektrische vloerverwarming, vloerverwarming met warm water of anders? Elektrisch:

warm water:

overig, namelijk

Waar bevindt zich de elektrische vloerverwarming?

Waar bevindt zich de vloerverwarming met warm water?

Waar bevindt zich de overige vloerverwarming?

Installaties 7 G.

Zijn er vertrekken die niet (goed) warm worden?

Ja

Zo ja, welke?

Serre/veranda en kantoor/
atelier

Installaties 7 H.

Heeft de woning zonnepanelen die uw eigendom zijn?

Nee

Heeft de woning zonnepanelen die worden gehuurd of geleased?

Nee

Kan het huurcontract/ leasecontract worden overgenomen door koper? Zo ja, dan overnamecontract opvragen.

Hoeveel zonnepanelen zijn er aanwezig? Aantal:

Zo ja, blijven de zonnepanelen achter?

Wat is de capaciteit van één zonnepaneel?

(De capaciteit van zonnepanelen wordt uitgedrukt in Wattpiek (Wp). Bijvoorbeeld één zonnepaneel levert 390 Wp.

Functioneren alle zonnepanelen?

Wat is het merk/ type van de zonnepanelen?

Maakt u gebruik van een app om de opbrengst van de zonnepanelen te bekijken?

Zo ja, welke?

In welk jaar zijn de zonnepanelen geplaatst en door wie? Jaar:

Installateur:

Is de btw over het aankoopbedrag teruggevraagd van de belastingdienst?

Vragenlijst

Vraag

Antwoord

Hoeveel stroom heeft u het afgelopen jaar opgewekt? Jaar:

Aantal kWh:

Hoe lang zit er nog fabrieksgarantie op de zonnepanelen?

Zijn de zonnepanelen aangeschaft met subsidie?

Zo ja, moet de subsidie worden terugbetaald?

Zo ja, welk bedrag moet worden terugbetaald?

Installaties 7 I.

In welk jaar zijn voor het laatst de aanwezige schoorsteenkanalen/
rookgasafvoeren geveegd/gereinigd?

Installaties 7 J.

Wanneer heeft u de aanwezige schoorsteenkanalen voor het laatst gebruikt?

Is de trek van aanwezige schoorsteenkanalen goed?

Installaties 7 K.

Zijn er onderdelen van de elektrische installatie vernieuwd? (onder de elektrische
installatie wordt verstaan alle elektra leidingen/ schakelaars stopcontacten,
meterkast e.d.)

Ja

Zo ja, wanneer en welke onderdelen?

nieuwe groepenkast aangelegd
oktober 2015

Zijn er gebreken aan de elektrische installatie?

Nee

Zo ja, welke?

Installaties 7 L.

Is er een laadpaal aanwezig voor een elektrische auto?

Nee

Zo ja, waar bevindt deze zich?

Blijft deze achter?

Installaties 7 M.

Is er mechanische ventilatie of een soortgelijk systeem aanwezig?

Nee

Zo ja, functioneert dit systeem naar behoren?

Zo nee, toelichting:

Wanneer is dit systeem voor het laatst onderhouden?

Hoe oud is dit systeem ongeveer?

Installaties 7 N.

Is er een domoticsysteem of een soortgelijk systeem aanwezig? (Een
domoticsysteem bedient de verwarming, verlichting, verwarming, audio,
ventilatie e.d. automatisch)

Nee

Zo ja, functioneert dit systeem naar behoren?

Vragenlijst

Vraag

Antwoord

Zo nee, toelichting:

Hoe oud is dit systeem ongeveer?

Installaties 7 O.

Zijn er rookmelders op iedere verdieping aanwezig?

Ja

Zo ja, hoe oud zijn de rookmelders ongeveer?

geleverd met
beveiligingsinstallatie
november 2020 jaarlijkse
controle
onderhoudscontract VDP

Sanitair, riolering en keuken 8 A.

Zijn er beschadigingen aan wastafels, douche, bad, toiletten, gootstenen en kranen?

Nee

Zo ja, welke?

Sanitair, riolering en keuken 8 B.

Hoe oud is de badkamer ongeveer?

september 2015

Sanitair, riolering en keuken 8 C.

Lopen de afvoeren van wastafels, douche, bad, toiletten, gootstenen en kranen goed door?

Ja

Zo nee, welke niet?

Sanitair, riolering en keuken 8 D.

Is de woning aangesloten op het gemeentelijke riool?

Ja

Sanitair, riolering en keuken 8 E.

Zijn er gebreken (geweest) aan de riolering, zoals breuken, stankoverlast, lekkages, etc.?

Nee

Zo ja, welke?

Sanitair, riolering en keuken 8 F.

Is er een andere voorziening, zoals een septictank, beerput of dergelijk aanwezig?

Nee

Zo ja, wat is er aanwezig en hoe dient dit te worden onderhouden?

Sanitair, riolering en keuken 8 G.

Van welk jaar dateert de keukenopstelling ongeveer?

november 2009

Sanitair, riolering en keuken 8 H.

Vragenlijst

Vraag

Antwoord

Van welk jaar dateert de inbouwapparatuur ongeveer?

Liebherr koelkast IRd 4000-62 december 2024 (8 jaar garantie)
Siemens magnetron juli 2024
Bosch SMV6ZBX01N maart 2022
Boretti fornuis, inductie grote en kleine elektrische ovens Januari 2019

Functioneert alle inbouwapparatuur?

Ja

Zo nee, welk inbouwapparaat functioneert niet?

Sanitair, riolering en keuken 8 I.

Heeft u een kokend water kraan? (bijvoorbeeld een Quooker kraan of een soortgelijke kraan)

Nee

Zo ja, functioneert deze kraan naar behoren en hoe oud is deze kraan ongeveer?

Diversen 9 A.

Wat is het bouwjaar van de woning?

1920

Diversen 9 B.

Zijn er asbesthoudende materialen in/op de woning/ bijgebouw(en) aanwezig? (bijvoorbeeld asbest zeil, een asbestplaat die onder en/of achter de CV ketel is geplaatst, asbesthoudend isolatiemateriaal om de verwarmingsbuis, asbesthoudend koord bij oude cv-ketels/gaskachels, asbestgolfplaten e.d.)

Niet bekend

Zo ja, welke en waar?

Diversen 9 C.

Blijft er in de woning zeil achter, al dan niet vastgelijmd, dat is aangeschaft tussen 1955 en 1982?

Nee

Diversen 9 D.

Is er sprake van loden leidingen in de woning?

Niet bekend

Zo ja, waar?

Diversen 9 E.

Is er een Japanse duizendknoop aanwezig in de tuin? (Een Japanse duizendknoop is een exotische plant, welke moeilijk te verwijderen is. De sterke wortelstokken en stengels van de Japanse duizendknoop zijn in staat om schade te veroorzaken aan gebouwen, leidingen en wegen)

Nee

Diversen 9 F.

Is er in puin/asbest afval in de grond/tuin aanwezig?

Niet bekend

Diversen 9 G.

Vragenlijst

| Vraag | Antwoord |
|---|-----------------|
| Heeft u elders lekkages gehad? (dus los van het dak/ sanitair/ riolering) | Nee |
| Diversen 9 H. | |
| Is de grond verontreinigd? | Niet bekend |
| Zo ja, is er een onderzoeksrapport? | |
| Zo ja, heeft de gemeente/provincie een onderzoeks- of saneringsbevel opgelegd? | |
| Diversen 9 I. | |
| Is er een olietank aanwezig of aanwezig geweest? | Niet bekend |
| Zo ja, is deze gesaneerd/verwijderd? | |
| Als deze is gesaneerd, waar is de olietank op het perceel gesitueerd? | |
| Is er een Kiwa-certificaat aanwezig? | Nee |
| Diversen 9 J. | |
| Is er sprake van overlast door ongedierte in of (rond)om de woning? (Denk aan muizen, ratten, kakkerlakken, etc.) | Nee |
| Zo ja, waar? | |
| Diversen 9 K. | |
| Is de woning aangetast door houtworm, boktor, ander ongedierte of zwam? | Nee |
| Zo ja, waar? | |
| Zo ja, is deze aantasting al eens behandeld? | |
| Zo ja, wanneer? | |
| Zo ja, door welk bedrijf? | |
| Diversen 9 L. | |
| Is er sprake van chlorideschade (betonrot)? (Betonrot komt vooral voor in kruipruimtes van woningen gebouwd tussen 1965 en 1981 die voorzien zijn van betonnen vloerelementen van het merk Kwaaitaal of Manta. Ook andere beton-elementen - bijvoorbeeld balkons - kunnen aangetast zijn) | Niet bekend |
| Zo ja, waar? | |
| Diversen 9 M. | |
| Hebben er verbouwingen en/of aanbouwingen plaatsgevonden in en/of om de woning? | Ja |
| Zo ja, welke ver-/aangebouwingen? | Kantoor/atelier |
| Zo ja, in wel jaartal? | rond 2005 |
| Zo ja, door welk bedrijf zijn deze uitgevoerd? | |
| Diversen 9 N. | |

Vragenlijst

Vraag

Antwoord

Zijn er verbouwingen of uitbreidingen uitgevoerd zonder omgevingsvergunning (voorheen bouwvergunning)?

Zo ja, welke?

Diversen 9 O.

Is er sprake van glasvezel internet?

Ja

Diversen 9 P.

Bent u in het bezit van een definitief energieprestatiecertificaat/energielabel?

Zo ja, welke label?

Vaste lasten 10 A.

Hoeveel betaalde u voor de laatste aanslag onroerendezaakbelasting?

475

Belastingjaar?

2026 - 2027

Vaste lasten 10 B.

Wat is de WOZ-waarde?

500000

Peiljaar?

01-01-2025

Vaste lasten 10 C.

Hoeveel betaalde u voor de laatste aanslag waterschapslasten?

519

Belastingjaar?

2025

Vaste lasten 10 D.

Hoeveel betaalde u voor de laatste aanslag gemeentelijke belastingen? (zoals rioolheffing en afvalstoffenheffing e.d.)

518

Belastingjaar?

2026

Vaste lasten 10 E.

Welke voorschotbedragen betaalt u maandelijks aan de nutsbedrijven? Gas:

190

Elektra:

75

Water:

0

Stadsverwarming:

Anders:

Te weten:

Wat is uw jaarverbruik voor gas/ elektriciteit en water? Gas (m³):

gas 1301 m³ elektra 3597 kWh
Water

Elektriciteit hoog (kWh):

1971

Elektriciteit laag (kWh):

1626

Elektriciteit totaal (kWh):

3597

Vragenlijst

| Vraag | Antwoord |
|--|--|
| Water (m3): | 240 m3 |
| Stadsverwarming (GJ): | |
| Anders: | |
| Met hoeveel bewoners bewoonde u de woning? Aantal: | 2 |
| Vaste lasten 10 F. | |
| Zijn er lease- en/of huurkoopcontracten? (Bijvoorbeeld keuken, kozijnen, cv-ketel, etc.) | Nee |
| Zo ja, welke? | |
| Zijn deze contracten overdraagbaar op de koper? Let op! Veel lease- en huurkoopcontracten zijn niet langer overdraagbaar op een koper. Neem hiervoor contact op met de betreffende leverancier. | |
| Hoe lang lopen de contracten nog en wat is de eventuele afkoopsom? Afkoopsom: | |
| Duur: | |
| Vaste lasten 10 G. | |
| Als er sprake is van erfpacht of opstalrecht hoe hoog is dan de canon per jaar? | |
| Heeft u alle canons betaald? | N.v.t |
| Is de canon afgekocht? | N.v.t |
| Zo ja, tot wanneer? | |
| Vaste lasten 10 H. | |
| Heeft u alle gemeentelijke belastingen die u verschuldigd bent al betaald? | Nee |
| Zijn er variabele bedragen voor gemeenschappelijke poorten, inritten of terreinen? | Nee |
| Zo ja, hoe hoog en waarvoor? | |
| Vaste lasten 10 I. | |
| Heeft u, om in de straat te parkeren, een parkeervergunning nodig? | Nee |
| Hoeveel parkeervergunningen kunnen er maximaal worden aangevraagd? | |
| Wat zijn de kosten voor deze parkeervergunning(en) per jaar? | |
| Garanties 11 A. | |
| Zijn er lopende onderhoudscontracten en/of garantieregelingen overdraagbaar aan de koper? (Zoals dakbedekking, cv-installatie, dubbele beglazing, etc.) | Ja |
| Zo ja, welke? | cv ketel onderhoudscontract Romijnders Wijchen alarminstallatie VDP Nijmegen |
| Nadere informatie 12 A. | |

Vragenlijst

Vraag

Antwoord

Overige zaken(Overige zaken die de koper naar uw mening moet weten)

Wonen

Wijchen

Wijchen is een bruisende, veelzijdige plaats met een rijke historie en een gemoedelijke sfeer. Hier woon je in een sfeervol dorp met de voorzieningen van een stad én de rust van het groene buitengebied. De gemeente telt ruim 40.800 inwoners en bestaat naast Wijchen uit de kerkdorpen Alverna, Balgoij, Batenburg, Bergharen, Hernen, Leur en Niftrik.

Het centrum van Wijchen is een heerlijke plek om te vertoeven. Authentieke gebouwen, moderne winkels en een breed aanbod aan horecagelegenheden geven het dorp een unieke charme. Of je nu een kop koffie wilt drinken op een zonnig terras, gezellig wilt winkelen of een avondje naar de bioscoop gaat, in Wijchen kan het allemaal.

Liefhebbers van natuur en recreatie kunnen hun hart ophalen in en rondom Wijchen. De omgeving biedt prachtige fiets- en wandelroutes door bossen, langs de Maas en over historische dijken. Recreatiegebied De Berendonck is een trekpleister voor jong en oud, met een recreatieplas, een golfbaan, een strandpaviljoen en volop watersportmogelijkheden.

Wijchen ligt centraal en is uitstekend bereikbaar. NS-station Wijchen biedt snelle verbindingen naar Nijmegen, Arnhem, Oss en Den Bosch. Met de auto zit je binnen enkele minuten op de A73 of A50, waardoor steden als Utrecht, Eindhoven en zelfs Duitsland goed bereikbaar zijn. Daarnaast zorgen diverse buslijnen voor een vlotte verbinding met omliggende plaatsen. Voor internationale reizigers ligt luchthaven Weeze (Duitsland) op slechts een klein uur rijden.

Voor gezinnen is Wijchen een uitstekende plek om te wonen. Er zijn meerdere basisscholen en middelbare scholen, en voor verdere studie ligt Nijmegen, met zijn universiteit en hogescholen, om de hoek. Ook op sportief vlak heeft Wijchen veel te bieden. Van voetbal, hockey en tennis tot golfen en watersporten; iedereen vindt hier een sport die bij hem of haar past.



Over ons

Hans Janssen Makelaars

Al meer dan 50 jaar zijn wij thuis in het Rijk van Nijmegen. Met kantoren in Nijmegen, Beuningen, Wijchen en Grave kennen we de regionale huizenmarkt als geen ander. Onze diepgaande lokale kennis, gecombineerd met het grootste netwerk van kopers en verkopers in de regio, maakt ons tot de ideale partner voor jouw woonwensen.

Wat ons uniek maakt? Onze persoonlijke aanpak en de kracht van de Hans Janssen Groep. De Hans Janssen Groep bestaat behalve uit ervaren NVM-makelaars en enthousiaste nieuwbouwspecialisten, ook uit Hans Janssen Hypotheken & Verzekeringen en de LIV Wooncoach. Samen hebben we het grootste netwerk kopers en verkopers in de hele regio Nijmegen. Dat betekent een grotere kans op het huis dat je zoekt en een grotere kans op een geslaagde verkoop.



Verkoop



Aankoop



Nieuwbouw



Huur



Hypotheken & Verzekeringen



Bedrijfsontroerend vastgoed

Duidelijkheid en transparantie vinden wij erg belangrijk, dus geen verrassingen achteraf!



Handig om te weten

Wanneer ben je in onderhandeling?

Je bent in onderhandeling als de verkoper een tegenvoorstel doet op jouw bod. Als de makelaar je vertelt dat jouw bod wordt doorgegeven aan de verkoper, dan betekent dat dus niet dat je al in onderhandeling bent.

Als ik de vraagprijs biedt ben ik dan ook automatisch de koper?

Nee, de vraagprijs is een richtprijs en een uitnodiging voor geïnteresseerde om een bod uit te brengen of om in onderhandeling te komen.

Mag de makelaar doorgaan met bezichtigingen als je in onderhandeling bent?

In Nederland mag een makelaar doorgaan met bezichtigingen van een woning, zelfs als er al onderhandelingen lopen met een potentiële koper. Een onderhandeling betekent namelijk niet automatisch dat de koop ook daadwerkelijk tot stand komt. Totdat er een schriftelijke koopovereenkomst is ondertekend door beide partijen, is de verkoop niet definitief.

Het is echter wel gebruikelijk dat een makelaar transparant is over het proces. Als er serieuze onderhandelingen gaande zijn met een geïnteresseerde partij, zal de makelaar dit vaak communiceren aan andere geïnteresseerden. Dit kan invloed hebben op de beslissing van andere potentiële kopers om een bod uit te brengen of om de woning te bezichtigen.

Daarnaast kan de verkoper, in overleg met de makelaar, besluiten om geen bezichtigingen meer te doen tijdens de onderhandelingen, als teken van goede wil naar de potentiële koper toe. Dit is echter geen verplichting en hangt af van de strategie en voorkeuren van de verkoper en de makelaar.

Het is ook mogelijk dat een makelaar een 'biedingsprocedure' hanteert, waarbij er een deadline wordt gesteld voor het uitbrengen van biedingen. In zo'n geval kunnen bezichtigingen en biedingen doorgaan tot de vastgestelde deadline, ongeacht of er al onderhandelingen met een van de bieders zijn gestart.

Mag de verkoopprocedure worden aangepast tijdens de verkoop?

Ja, dat mag. Soms is er zoveel belangstelling dat het moeilijk is voor een verkoper om te bepalen wie de beste koper is. De makelaar kan dan adviseren om de gekozen strategie te wijzigen. Uiteraard moet dit wel duidelijk gecommuniceerd worden.

Hoe komt de koop tot stand?

Als verkoper en koper het eens worden over de prijs, de leveringsdatum en eventuele andere voorwaarden. Deze afspraken worden dan vastgelegd in een koopovereenkomst.

De voorwaarden zijn een belangrijk onderdeel van de koopovereenkomst. Bespreek dit dus al tijdens de onderhandelingen zodat er achteraf geen onduidelijkheden ontstaan.

Wanneer is de koop rechtsgeldig?

De koop van je nieuwe woning is pas rechtsgeldig als de koopovereenkomst door beide partijen, dus verkoper en koper, getekend is. Vanaf dat moment heeft de koper nog drie dagen bedenktijd. Als de drie dagen bedenktijd voorbij zijn, is de koop officieel en kan niemand meer inbreken op het koopproces.

Wat is een waarborgsom?

De waarborgsom wordt betaald nadat de koopovereenkomst is getekend en de wettelijke bedenktijd van drie dagen is verstreken. De betaling van de waarborgsom gebeurt via de notaris, die het bedrag op een derdenrekening houdt tot de overdracht van de woning plaatsvindt. Bij de overdracht wordt de waarborgsom verrekend met de koopsom die de koper nog moet betalen.

Wat betekent kosten koper?

Kosten koper, vaak afgekort als 'k.k.', zijn de bijkomende kosten die bovenop de koopsom van een huis komen en die voor rekening van de koper zijn.

Mag de verkoopprocedure worden aangepast tijdens de verkoop?

Ja, dat mag. Soms is er zoveel belangstelling dat het moeilijk is voor een verkoper om te bepalen wie de beste koper is. De makelaar kan dan adviseren om de gekozen strategie te wijzigen. Uiteraard moet dit wel duidelijk gecommuniceerd worden.

Hoe komt de koop tot stand?

Als verkoper en koper het eens worden over de prijs, de leveringsdatum en eventuele andere voorwaarden. Deze afspraken worden dan vastgelegd in een koopovereenkomst.

De voorwaarden zijn een belangrijk onderdeel van de koopovereenkomst. Bespreek dit dus al tijdens de onderhandelingen zodat er achteraf geen onduidelijkheden ontstaan.

Wanneer is de koop rechtsgeldig?

De koop van je nieuwe woning is pas rechtsgeldig als de koopovereenkomst door beide partijen, dus verkoper en koper, getekend is. Vanaf dat moment heeft de koper nog drie dagen bedenktijd. Als de drie dagen bedenktijd voorbij zijn, is de koop officieel en kan niemand meer inbreken op het koopproces.

Wat is een waarborgsom?

De waarborgsom wordt betaald nadat de koopovereenkomst is getekend en de wettelijke bedenktijd van drie dagen is verstreken. De betaling van de waarborgsom gebeurt via de notaris, die het bedrag op een derdenrekening houdt tot de overdracht van de woning plaatsvindt. Bij de overdracht wordt de waarborgsom verrekend met de koopsom die de koper nog moet betalen.

Wat betekent kosten koper?

Kosten koper, vaak afgekort als 'k.k.', zijn de bijkomende kosten die bovenop de koopsom van een huis komen en die voor rekening van de koper zijn.

Wat onze klanten over ons zeggen

Bereikbaarheid & communicatie

In contact gekomen via via. Ik ben vanaf moment 1 direct goed geholpen. Er is altijd iemand bereikbaar en er is vertrouwen in zowel mensen als kennis. Twan, de aankoopmakelaar die bij dit huis heeft geholpen, heeft echt alles uit de kast gehaald. Ik kon hem bijna dag en nacht bereiken, zelfs toen hij op vakantie was. Fijn ook dat er constant even gebeld werd zodra er een belangrijk mailtje kwam of wanneer er een beslissing gemaakt moest worden. Conclusie: mega tevreden en heel eng bedankt!!

★★★★★ Anoniem, 's-Heerenhoek

Deskundig & vriendelijk

Onze makelaar was kundig, vriendelijk, accuraat, betrouwbaar, bereikbaar en integer. Heel tevreden dus.

★★★★★ Anoniem

Prima begeleiding

Goed bereikbaar en waardevol bij aankoop van woning vanwege kennis, 'kritisch doch rechtvaardig' instelling en daarmee een prachtig pand aangekocht waar we zelf 'overheen' hadden gekeken.

★★★★★ Anoniem, Nijmegen

Hans Janssen Makelaars

Touwslagersbaan 89

6602 AJ Wijchen

024 – 6 454 511

info@hansjanssen.nl

www.hansjanssen.nl